



แปซิฟิก เวิลด์ไวด์ เอ็กซ์เพรส  
**PACIFIC WORLDWIDE EXPRESS**  
*Education is the key to success*

ที่ ป.พ. 0556/2562

วันที่ 11 พฤศจิกายน 2562

เรื่อง ขอบความอนุเคราะห์ประชาสัมพันธ์โครงการพัฒนาภาษาอังกฤษ

เรียน ผู้อำนวยการกลุ่มส่งเสริมการจัดการศึกษา

สิ่งที่ส่งมาด้วย 1. โครงการพัฒนาภาษาอังกฤษ และศึกษาแหล่งเรียนรู้ในต่างประเทศ

สถาบันแปซิฟิก เวิลด์ไวด์ เอ็กซ์เพรส ก่อตั้งเมื่อปี พ.ศ. 2538 เปิดให้บริการด้านการให้คำปรึกษาและ  
แนะแนวการศึกษาต่อต่างประเทศ แบบครบวงจร สำหรับผู้มีความประสงค์จะไปศึกษาต่อระดับต่างๆ ที่ประเทศ  
นิวซีแลนด์ ออสเตรเลีย สิงคโปร์ สาธารณรัฐเกาหลีใต้ และประเทศอื่นๆ ที่ใช้ภาษาอังกฤษในชีวิตประจำวัน  
รวมถึงการจัดโปรแกรมการศึกษาดูงานด้านการศึกษาในประเทศต่างๆ

สถาบันแปซิฟิก เวิลด์ไวด์ เอ็กซ์เพรส ใคร่ขอเสนอโครงการพัฒนาภาษาอังกฤษสำหรับเยาวชนไทยที่  
กำลังศึกษาในระดับต่างๆ ได้มีโอกาสในการพัฒนาศักยภาพทางภาษาอังกฤษในสถานการณ์จริงในต่างประเทศ  
สอบถามรายละเอียดเพิ่มเติมที่ โทร.และ ID Line : 081-9079946, 081-3410543, 0813411276

จึงเรียนมาเพื่อขอความอนุเคราะห์ และขอขอบพระคุณในความอนุเคราะห์ของท่านมา ณ โอกาสนี้

ขอแสดงความนับถือ

นายมนัส ระวีธรรม

ผู้อำนวยการ สถาบันแปซิฟิก เวิลด์ไวด์ เอ็กซ์เพรส





แปซิฟิก เวิลด์ไวด์ เอ็กซ์เพรส  
**PACIFIC WORLDWIDE EXPRESS**

*Education is the key to success*

โครงการฝึกทักษะภาษาอังกฤษ และศึกษาแหล่งเรียนรู้ ณ ประเทศสิงคโปร์ (เรียน 3 ชั่วโมง)  
ระยะเวลา 3 วัน 2 คืน โดยสายการบิน SINGAPORE AIRLINES (SQ)



วันแรกของการเดินทาง	สนามบินสุวรรณภูมิ – สิงคโปร์ – เจ้าแม่กวนอิม – Merlion Park – Marina Barrage - Garden Rhapsody Show (-/L/D)
06.30 น.	คณะพร้อมกันที่สนามบินสุวรรณภูมิ เคาน์เตอร์ K ) ประตูทางเข้าที่ 5 หรือ (6) พบเจ้าหน้าที่แปซิฟิกฯ อำนวยความสะดวก ตรวจสอบเช็คกระเป๋าสำภาระก่อนการเดินทาง
09.40 น.	โดยสายการบิน SINGAPORE AIRLINES เที่ยวบินที่ SQ 973 นำคณะเห็นฟ้าสู่สนามบินชางอี ประเทศสิงคโปร์ **บริการอาหารและเครื่องดื่มบนเครื่อง**
13.05 น.	ถึงสนามบินชางอี ประเทศสิงคโปร์ ผ่านพิธีตรวจคนเข้าเมืองและกงสุลกการ
เที่ยง	บริการอาหารกลางวัน ณ ภัตตาคาร
บ่าย	นำคณะเที่ยวชม วัดเจ้าแม่กวนอิม ให้คณะได้สักการะองค์เจ้าแม่กวนอิมพันมือ เพื่อความเป็นสิริมงคล บริเวณตลาดบูกิส และใกล้กันก็มีวัดแขกซึ่งมีศิลปกรรมการตกแต่งที่สวยงาม ให้คณะท่านได้ถ่ายรูปและเยี่ยมชมด้านใน จากนั้นนำคณะเดินทางไปยัง ถนนอลิซาเบธวอล์ค ซึ่งเป็นจุดชมวิวยามแม่น้ำสิงคโปร์ ท่านสามารถถ่ายรูปคู่กับ Merlion Park สัญลักษณ์ของประเทศสิงคโปร์ มีอายุกว่า 30ปี มีหัวเป็นสิงโต และลำตัวเป็นปลา กำลังได้คลื่นหันหน้าออกทางอ่าวมาริน่า ซึ่งมีทัศนียภาพที่สวยงาม The Merlion เป็นการออกแบบที่ถูกผสมผสานระหว่างความจริงและตำนาน ส่วนหัวเป็นสัญลักษณ์ของตำนานการค้นพบเมือง "สิงคโปร์" ซึ่งก็คือสิงคโปร์ในปัจจุบัน ส่วนลำตัวเป็นปลานั้น เป็นการแสดงถึงการเริ่มต้นของประเทศสิงคโปร์ ที่ได้เติบโตด้วยหมู่บ้านของชาวประมงในอดีตนั่นเอง ใกล้ๆ กันท่านจะเห็นโรงละคร เอสเพลนเนต ที่โดดเด่นด้วยสถาปัตยกรรมการสร้างที่เป็นเอกลักษณ์ไม่เหมือนใครรูปร่างคล้ายเปลือกทุเรียน เชิญถ่ายรูปไว้เป็นที่ระลึก จากนั้นนำคณะเดินทางศึกษาแหล่งเรียนรู้ <b>MARINA BARRAGE</b> ) เขื่อน /สะพานมาริน่า (เขื่อนแห่งนี้จะกั้นน้ำทะเลไม่ให้ปนกับน้ำจืดแล้วยังทำหน้าที่เป็นกำแพงกั้นน้ำเวลาที่น้ำขึ้นอีกด้วย
ค่ำ	บริการอาหารค่ำ ณ ภัตตาคาร
	นำคณะชม <b>Garden Rhapsody Show</b> การแสดงจะมีเพลงประกอบและต้นไม้ Super Tree ก็จะไปเปลี่ยนสี เปลี่ยนแสง ไปตามจังหวะเพลงก่อนการแสดง ประมาณ 10 นาที ก็จะมีนักท่องเที่ยวมาจับจองที่นั่งนั่งกับพื้น (เพื่อชมการแสดงชุดนี้ เป็นหนึ่งในโชว์ ที่ไม่ควรพลาด จากนั้นนำคณะเข้าสู่โรงแรมที่พัก <b>Quality hotel</b> หรือเทียบเท่า

68/201 บางใหญ่ซิตี้ ซ.16 ถ.กาญจนาภิเษก ต.เสาธงหิน อ.บางใหญ่ จ.นนทบุรี 11140 ประเทศไทย

68/201 Bang Yai City Soi 16, Kanchanaphisek Road, Saothonghin, Bang Yai, Nonthaburi 11140 Thailand

Tel: 02 - 9033608 Mobile: 081 907-9946, 081 3410543, 081 3411276

Email: pacificeducation@anet.net.th ID Line: 0819079946



แปซิฟิก เวิลด์ไวด์ เอ็กซ์เพรส  
**PACIFIC WORLDWIDE EXPRESS**  
*Education is the key to success*

โครงการฝึกทักษะภาษาอังกฤษ และศึกษาแหล่งเรียนรู้ ณ ประเทศสิงคโปร์ (เรียน 6 ชั่วโมง)  
ระยะเวลา 4 วัน 3 คืน โดยสายการบิน SINGAPORE AIRLINES (SQ)

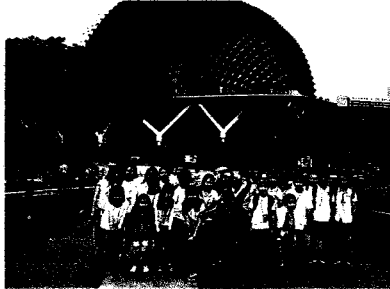

วันแรกของการเดินทาง สานามบินสุวรรณภูมิ - สิงคโปร์ – วัดเจ้าแม่กวนอิม - Merlion Park –  
Garden Rhapsody Show (B/L/D)

- 06.30 น. คณะพร้อมกันที่สนามบินสุวรรณภูมิ เคาน์เตอร์ K (ประตูทางเข้าที่ 5 หรือ 6)  
พบเจ้าหน้าที่แปซิฟิกฯ คอยต้อนรับและอำนวยความสะดวก ตรวจสอบเช็คกระเป๋าสัมภาระก่อนการเดินทาง
- 09.40 น. โดยสายการบิน SINGAPORE AIRLINES เที่ยวบินที่ SQ 973 นำคณะเหินฟ้าสู่สนามบินชางอี  
ประเทศสิงคโปร์ \*\* บริการอาหารและเครื่องดื่มบนเครื่อง\*\*
- 13.05 น. ถึงสนามบินชางอี ประเทศสิงคโปร์ ผ่านพิธีตรวจคนเข้าเมืองและกงสุลการ  
บริการอาหารกลางวัน ณ ภัตตาคาร  
จากนั้นนำคณะเที่ยว ชมวัดเจ้าแม่กวนอิม ให้คณะได้สักการะองค์เจ้าแม่กวนอิมพันมือ เพื่อความเป็น  
สิริมงคลของท่าน บริเวณตลาดบูกิส และใกล้กันก็มี วัดแขก ซึ่งมีศิลปกรรมการตกแต่งที่สวยงาม  
จากนั้นเดินทางไปยังสะพานข้ามแม่น้ำสิงคโปร์ อลิซาเบทวอล์ค ซึ่งเป็นจุดชมวิวยามแม่น้ำสิงคโปร์ท่าน  
สามารถถ่ายรูปคู่กับ เมอร์ไลออน สัญลักษณ์ของประเทศสิงคโปร์ มีอายุกว่า 30 ปี มีหัวเป็นสิงโตและ  
ลำตัวเป็นปลากำลังไต่คลื่นหันหน้าออกทางอ่าวมาริน่า ซึ่งมีทัศนียภาพที่สวยงาม (The Merlion เป็นการ  
ออกแบบที่ถูกผสมผสานระหว่างความจริงและตำนาน ส่วนหัวเป็น สัญลักษณ์ของตำนานการค้นพบ  
เมือง สิงคโปร์ ซึ่งก็คือสิงคโปร์ในปัจจุบัน ส่วนลำตัวเป็นปลานั้นเป็นการแสดงถึงการเริ่มต้นของประเทศ  
สิงคโปร์ ที่เต็มไปด้วยหมู่บ้านของชาวประมงในอดีตนั่นเอง ) ใกล้ๆ กันท่านจะเห็นโรงละคร เอสเพลน  
เนต ที่โดดเด่นด้วยสถาปัตยกรรมการสร้างที่เป็นเอกลักษณ์ไม่เหมือนใครรูปร่างคล้ายเปลือกหุ้เรียน  
เชิญถ่ายรูปไว้เป็นที่ระลึก
- ค่ำ บริการอาหารค่ำ ณ ภัตตาคาร
- 19.45 น. นำคณะชม Garden Rhapsody Show การแสดงจะมีเพลงประกอบและต้นไม้ Super Tree ก็จะเปลี่ยน  
สี เปลี่ยนแสง ไปตามจังหวะเพลงก่อนการแสดง ประมาณ 10 นาที ก็จะมีนักท่องเที่ยวมาจับจองที่นั่ง  
(นั่งกับพื้น) เพื่อชมการแสดงชุดนี้ เป็นหนึ่งในโชว์ ที่ไม่ควรพลาด  
จากนั้นนำคณะเข้าสู่โรงแรมที่พัก Quality hotel หรือเทียบเท่า

ในการก่อสร้างทั้งหมดราว 62 ล้านเหรียญสิงคโปร์ (ประมาณ 1,7500 ล้านบาท) ชั้นล่างเป็นห้องโถงใหญ่ใช้ประกอบศาสนพิธี ชั้น 2-3 เป็นพิพิธภัณฑ์ และห้องหนังสือ ชั้น 4 เป็นที่ประดิษฐานพระเขี้ยวแก้ว (ห้ามถ่ายภาพ)

จากนั้นนำคณะเดินทางสู่ ถนนออร์ชาร์ด (Orchard Road) คือถนนที่ถูกตั้งชื่อขึ้นตามสวนพริกไทยและจันทร์เทศที่เรียงรายขนานกันเป็นแนวทางเดินขึ้นมาจากตั้งแต่ยุคปี 1840 ตามแนวถนน Orchard Road ในอดีตเคยเป็นที่ทำการเพาะปลูกพืชสวนโดยเจ้าของที่มีชื่อว่า Scotts, Caimnill และ Cuppage ซึ่งปัจจุบันได้กลายมาเป็นชื่อถนนในละแวกเดียวกันที่คุ้นหูเป็นอย่างดี ในปัจจุบันในยุค 1970 มีการสร้างอาคารขนาดใหญ่ขึ้นตามแนวถนนไล่จาก C.K. Tangs, Plaza Singapura และโรงแรม the Mandarin Hotel ก่อนจะนำไปสู่การก่อสร้างเอ็นเตอร์เทนเมนท์ คอมเพล็กซ์ชั้น เรื่อยมาจนถึงบรรดาอาคารสูงระฟ้าเรียงรายขนานสองข้างของเส้นทางที่เคยเป็นดินโคลนมาก่อน ก่อนจะกลายมาเป็นถนน Orchard Road แหล่งช้อปปิ้งสินค้าชื่อดังของสิงคโปร์ อาทิ เช่น เซ็นเตอร์พอยท์ โรบินสัน, ลักกี้พลาซ่า, อิเซตัน, ทากาชิมาย่า เซียวทานช้อปปิ้งตามอัธยาศัย

**\*\*ได้เวลาอันสมควรนำคณะเดินทางสู่สนามบินชางฮี เพื่อเดินทางกลับประเทศไทย\*\***

**18.30 น.** โดยสายการบิน Singapore Airlines เที่ยวบินที่ SQ978 นำท่านเดินทางสู่สนามบินสุวรรณภูมิ (\*\*บริการอาหารค่ำบนเครื่อง)

**20.00 น.** ถึงสนามบินสุวรรณภูมิ กรุงเทพฯ ประเทศไทยโดยสวัสดิภาพและความประทับใจ

.....

สอบถามรายละเอียดเพิ่มเติมได้ที่ 02 903 3608 - 11, 081 907 9946, 081 341 0543, 081 341 1276,  
ID Line: 0819079946 (อ.มนัส) ID Line: 0813410543 (คุณเล็ก) ID Line: 0813411276 (คุณณัฐวดี)



แปซิฟิก เวิลด์ไวด์ เอ็กซ์เพรส  
**PACIFIC WORLDWIDE EXPRESS**

*Education is the key to success*

โครงการฝึกทักษะภาษาอังกฤษ และศึกษาแหล่งเรียนรู้ (เรียนภาษาอังกฤษ 15 ชั่วโมง)

ณ ประเทศสิงคโปร์ Universal Studio ระยะเวลา 5 วัน 4 คืน โดยสายการบิน SINGAPORE AIRLINES (SQ)

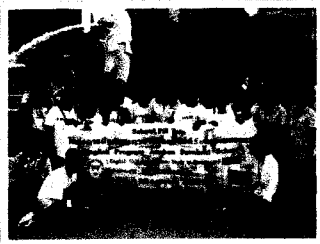

วันแรกของการเดินทาง สุวรรณภูมิ – สิงคโปร์ – เจ้าแม่กวนอิม – Merlion Park - Wonder Full – Light (-/L/D)

- 07.30 น. คณะพร้อมกันที่สนามบินสุวรรณภูมิ เคาน์เตอร์ K (ประตูทางเข้าที่ 5 หรือ 6) พบเจ้าหน้าที่แปซิฟิกฯ คอยต้อนรับและอำนวยความสะดวก ตรวจสอบเช็คกระเป๋าสำภาระก่อนการเดินทาง
- 09.40 น. โดยสายการบิน SINGAPORE AIRLINES เที่ยวบินที่ SQ973 นำท่านเดินทางสู่ ประเทศสิงคโปร์  
**\*\* บริการอาหารและเครื่องดื่มบนเครื่อง\*\***
- 13.05 น. ถึงสนามบินชางฮี ประเทศสิงคโปร์หลังผ่านพิธีตรวจคนเข้าเมืองเรียบร้อยแล้ว
- บ่าย นำคณะเที่ยวชม วัดเจ้าแม่กวนอิม ให้คณะได้สักการะองค์เจ้าแม่กวนอิมพันมือ เพื่อความเป็นสิริมงคลของท่าน บริเวณตลาดบูกิส และใกล้กันก็มี วัดแขก ซึ่งมีศิลปกรรมการตกแต่งที่สวยงามมีเวลา ให้ท่านได้ถ่ายรูปและเยี่ยมชมด้านใน จากนั้นนำคณะเดินทางไปยัง ถนนอลิซาเบธวอล์ค ซึ่งเป็นจุดชมวิวยามแม่ฟ้าสิงคโปร์ ท่านสามารถถ่ายรูปคู่กับ Merlion Park สัญลักษณ์ของประเทศสิงคโปร์ มีอายุกว่า 30 ปี มีหัวเป็นสิงโตและลำตัวเป็นปลากำลังโอดครวญหันหน้าออกทางอ่าวมารีนา ซึ่งมีทัศนียภาพที่สวยงาม The Merlion เป็นการออกแบบที่ถูกผสมผสานระหว่างความจริงและตำนาน ใกล้ๆ กันท่านจะเห็นโรงละคร เอสเพลนเนต ที่โดดเด่นด้วยสถาปัตยกรรมการสร้างที่เป็นเอกลักษณ์ไม่เหมือนใครรูปร่างคล้ายเปลือกหุเรียน เชิญถ่ายรูปไว้เป็นที่ระลึก
- ค่ำ บริการอาหารค่ำ ณ ภัตตาคาร / นำคณะเดินทางสู่บริเวณหน้า Marina Bay Sands นำคณะชมการแสดงโชว์แสง สี เสียงและน้ำ ที่ใหญ่ที่สุดใน South East Asia กับการแสดงที่มีชื่อว่า Wonder Full – Light & Water Spectacular ทำได้ยิ่งใหญ่ และตระการตา เป็นการแสดงแสง สี เสียงและน้ำที่ยิ่งใหญ่ที่สุดในภูมิภาคเอเชียตะวันออกเฉียงใต้ (South East Asia) จากนั้นนำคณะเข้าสู่ที่พัก Quality Hotel หรือเทียบเท่า

วันที่สองของการเดินทาง เรียนภาษาอังกฤษ – พระเขี้ยวแก้ว - China Town (B/L/D)

- เช้า บริการอาหารเช้า ณ ห้องอาหารโรงแรม
- 08.00 น. นำคณะนักเรียนเดินทางสู่สถาบันภาษา
- 09.00-12.00 น. - เข้าโปรแกรมเรียนภาษาอังกฤษ

68/201 บางใหญ่ซิติ้ ซ.16 ถ.กาญจนาภิเษก ต.เสาธงหิน อ.บางใหญ่ จ.นนทบุรี 11140 ประเทศไทย

68/201 Bang Yai City Soi 16, Kanchanaphisek Road, Sathonghin, Bang Yai, Nonthaburi 11140 Thailand

Tel: 02 - 9033608 Mobile: 081 907-9946, 081 3410543, 081 3411276

Email: pacificeducation@anet.net.th ID Line: 0819079946

**วันที่ห้าของการเดินทาง MARINA BARRAGE - NEW WATER – ถนนออร์ชาร์ด (B/L/D)**

- เช้า** บริการอาหารเช้า ณ ห้องอาหารโรงแรม  
นำคณะเดินทางสู่ **MARINA BARRAGE** (เขื่อน / สะพานมาริน่า) เขื่อนแห่งนี้ประกอบด้วยประตูละบายน้ำเหล็กกล้า 9 บาน แต่ละบานยาวถึง 30 เมตร สร้างขวางแม่น้ำมาริน่าที่กว้างถึง 350 เมตร นอกจากจะกั้นน้ำทะเลไม่ให้ปนกับน้ำจืดแล้วยังทำหน้าที่เป็นกำแพงกั้นน้ำเวลาที่น้ำขึ้นอีกด้วย
- 10.30 น.** นำคณะศึกษาแหล่งเรียนรู้ชม ศูนย์วิจัยน้ำดื่ม (NEW WATER) ของรัฐบาล
- เที่ยง** บริการอาหารกลางวัน ณ ภัตตาคาร
- บ่าย** นำคณะเดินทางสู่ “ถนนออร์ชาร์ด (Orchard Road)” คือถนนที่ถูกตั้งชื่อขึ้นตามสวนพริกไทยและจันทร์เทศที่เรียงรายขนานกันเป็นแนวทางเดินขึ้นมาตั้งแต่ยุคปี 1840 ตามแนวถนน Orchard Road ในอดีตเคยเป็นที่ทำการเพาะปลูกพืชสวนโดยเจ้าของที่มีชื่อว่า Scotts, Cairnill และ Cuppage ซึ่งปัจจุบันได้กลายมาเป็นชื่อถนนในละแวกเดียวกันที่คุ้นหูเป็นอย่างดีในปัจจุบันในยุค 1970 มีการสร้างอาคารขนาดใหญ่ขึ้นตามแนวถนนได้จาก C.K. Tangs, Plaza Singapura และโรงแรม the Mandarin Hotel ก่อนจะนำไปสู่การก่อสร้างเอ็นเตอร์เทนเมนท์ คอมเพล็กซ์ขึ้น เรื่อยมาจนถึงบรรดาอาคารสูงระฟ้าเรียงรายขนานสองข้างของเส้นทางที่เคยเป็นดินโคลนมาก่อน ก่อนจะกลายมาเป็นถนน Orchard Road แหล่งช้อปปิ้งสินค้าชื่อดังของสิงคโปร์ อาทิ เซ็นเตอร์พ้อยท์ โรบินสัน, ลักกี้พลาซ่า, อิเซตัน, ดากาซีมาย่า เซ็นทรัลพลาซ่า ฯลฯ
- 18.30 น.** โดยสายการบิน SINGAPORE AIRLINES เที่ยวบินที่ SQ978 นำคณะเดินทางสู่สนามบินสุวรรณภูมิ  
\*\*บริการอาหารและเครื่องดื่มบนเครื่อง\*\*
- 20.00 น.** ถึงสนามบินสุวรรณภูมิ กรุงเทพฯ ประเทศไทยโดยสวัสดิภาพและความประทับใจ

.....

สอบถามรายละเอียดเพิ่มเติมได้ที่ 02 903 3608 - 11, 081 907 9946, 081 341 0543, 081 341 1276  
ID Line: 0819079946 (อ.มนัส) ID Line: 0813410543 (คุณเล็ก) ID Line: 0813411276 (คุณณัฐวดี)



แปซิฟิก เวิลด์ไวด์ เอ็กซ์เพรส  
**PACIFIC WORLDWIDE EXPRESS**  
*Education is the key to success*

โครงการฝึกทักษะภาษาอังกฤษ และศึกษาแหล่งเรียนรู้ (เรียน 3 ชั่วโมง)  
ณ ประเทศมาเลเซีย – ประเทศสิงคโปร์ (ระยะเวลา 4วัน3คืน) โดยสายการบินไทย (TG)

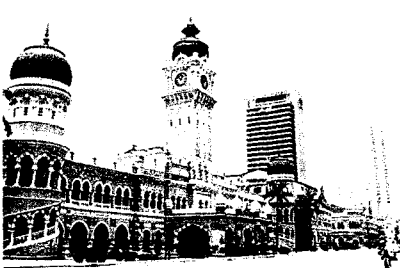

วันแรกของการเดินทาง

สนามบินสุวรรณภูมิ – กรุงเทพมหานคร – ซิดีทัวร์ พระราชวังแห่งชาติ  
– เก็นติ้งไฮแลนด์ (B/L/D)

- 07.00 น. คณะพร้อมกันที่สนามบินสุวรรณภูมิ ชั้น 4 เคาน์เตอร์ D (เข้าประตูที่ 3-4) พบเจ้าหน้าที่  
แปซิฟิกฯ คอยต้อนรับและอำนวยความสะดวก ตรวจสอบเช็คกระเป๋าสัมภาระก่อนการเดินทาง
- 09.05 น. โดยสายการบิน THAI AIRWAYS เที่ยวบินที่ TG415 เดินทางสู่สนามบินกรุงกัวลาลัมเปอร์  
ประเทศมาเลเซีย \*บริการอาหารและเครื่องดื่มบนเครื่อง\*
- 12.15 น. ถึงสนามบินกัวลาลัมเปอร์ กรุงกัวลาลัมเปอร์ ผ่านพิธีการตรวจคนเข้าเมืองของประเทศ  
มาเลเซีย
- 12.00 น. บริการอาหารกลางวัน ณ ภัตตาคาร  
จากนั้นนำคณะชม กรุงกัวลาลัมเปอร์ ซิดีทัวร์กัวลาลัมเปอร์ ซึ่งเป็นเมืองหลวงของประเทศ  
มาเลเซีย “นครที่ล้อมล้อมด้วยสวนไม้ดอก” ประดับไปด้วยต้นไม้และพุ่มไม้ที่สวยงามตระการตา  
ตามเส้นทาง จากนั้นนำคณะถ่ายภาพคู่กับตึกแฝด หรือตึกปิโตรนัส ที่มีความสูง 452 เมตร ว่าเป็นที่  
ระลึก ผ่านชมทัศนียภาพของเมืองหลวง ตีกรัฐสภา มัสยิดหินอ่อน สถานีรถไฟเก่าแก่ นำคณะชม  
จัตุรัสเมอร์เดกา Dataran Merdeka สถานที่ประกาศอิสรภาพจากการเป็นเมืองขึ้นของอังกฤษ เมื่อ  
ถึงวันชาติของประเทศมาเลเซียจะมีการจัดงานรื่นเริง ชาวมาเลเซียจะมาเพื่อเฉลิมฉลองกัน โดยมี  
เสาธงที่สูง 100 เมตร ซึ่งธงยูเนี่ยนแจ๊ค ของสหราชอาณาจักรถูกชักลงเป็นครั้งสุดท้าย ณ เวลาเที่ยง  
คืนของวันที่ 31 สิงหาคม 1957 และแทนที่ด้วยธงชาติมาเลเซีย ความมั่งคั่งของสถาปัตยกรรม  
อาคารสุดค่านับคูลซามัด Sultan Abdul Samad Building จากนั้นนำคณะ ชม พระราชวัง  
แห่งชาติ พร้อมทหารม้า (เชิญท่านถ่ายภาพไว้เป็นที่ระลึกเฉพาะบริเวณด้านนอก)
- 18.00 น. บริการอาหารค่ำ ณ ภัตตาคาร  
จากนั้นมุ่งหน้าสู่ยอดเขาเก็นติ้งไฮแลนด์ นำคณะสู่สถานี **Awana Sky Way** ใหม่ ใช้เวลา เดินทาง  
เพียง 10 นาทีจากสถานี Awana ถึงสถานีสุดท้าย Sky Avenue Station มีความเร็วสูงสุด 6 เมตร  
ต่อวินาทีและมีความสูงจากระดับน้ำทะเลประมาณ 2.1 กิโลเมตร ทำให้ ท่านเสมือนบินผ่านสถานที่  
สำคัญ ของที่รีสอร์ท เช่น ได้เห็นทัศนียภาพของนอกจากวัด Chin Swee และสวนสนุกแห่งใหม่

68/201 บางใหญ่ซิติ์ ซ.16 ถ.กาญจนาภิเษก ต.เสาธงหิน อ.บางใหญ่ จ.นนทบุรี 11140 ประเทศไทย

68/201 Bang Yai City Soi 16, Kanchanaphisek Road, Saothonghin, Bang Yai, Nonthaburi 11140 Thailand

Tel: 02 - 9033608 Mobile: 081 907-9946, 081 3410543, 081 3411276

Email: pacificeducation@anet.net.th ID Line: 0819079946

สวยงามเต็มพื้นที่โดยมีการแบ่งเป็น“สวนเบย์เซาท์” (Bay South) ประกอบด้วยไฮไลท์สำคัญอย่าง ฟลาวเวอร์โดม (Flower Dome) ส่วนจัดแสดงพรรณไม้จากเขตร้อนชื้นแถบเมดิเตอร์เรเนียน และ คลาวด์ ฟอว์เรสต์ (Cloud Forest) ส่วนจัดแสดงพันธุ์พืชและพันธุ์ไม้ในเขตป่าดิบชื้น

- 12.00 น. บริการอาหารกลางวัน ณ ภัตตาคาร
- จากนั้นนำท่านเดินทางสู่โลกเหนือจินตนาการไปยังดินแดนมหานุกของ เกาะเซ็นโตซ่า ประเทศ สิงคโปร์ อาณาจักรความบันเทิงระดับโลก ให้ท่านได้พบกับการแสดงสุดตระการตา และความสุข สนุกไม่รู้จบในที่เดียว ที่ๆคุณ และครอบครัว จะได้พบ และสัมผัสกับประสบการณ์ใหม่ที่โลกยังต้อง ตะลึงเปิดฉากความสนุกกับ **Universal Studio** กับเครื่องเล่น 24 ชนิด โดย 18 ชนิด เป็นเครื่องเล่น ที่ออกแบบใหม่ แบ่งออกเป็น 7 โซน (\*\*ได้เวลาสมควรตามที่ไกด์นัดหมาย\*\*)
- 18.00 น. บริการอาหารค่ำแบบบุฟเฟ่ ณ ภัตตาคาร
- 19.40 น. นำท่านชมการแสดง “Wing of Time” โชว์จาก Resort World Sentosa ที่จะนำคุณเข้าสู่เรื่องราว เกี่ยวกับการผจญภัยของ “นก Shahbaz” และนักเดินทาง ที่สำรวจสถานที่มหัศจรรย์ทั่วโลก ดำเนิน เรื่องด้วยน้ำพุ ม่านน้ำ ดนตรี และแสงเลเซอร์ ที่จะทำให้ท่านประทับใจไปตราบนานเท่านาน (\*\*งดการแสดงกรณีมีฝนตก)
- จากนั้นนำท่านสู่ที่พัก **Quality Hotel** หรือเทียบเท่า

วันที่สี่ของการเดินทาง                    **เรียนภาษาอังกฤษ - Merlion Park - วัดพระเขี้ยวแก้ว (ย่านไชน่าทาวน์)**  
- **ช้อปปิ้งออร์ชาด – กรุงเทพฯ (B/L/D)**

- 07.00 น. บริการอาหารเช้า ณ ห้องอาหารโรงแรม
- 08.00 น.                    **นำคณะนักเรียนเดินทางสู่สถาบันภาษา**
- 09.00-12.00 น.                    **- เข้าโปรแกรมเรียนภาษาอังกฤษ**
- จากนั้นเดินทางไปยังสะพานข้ามแม่น้ำสิงคโปร์ **อลิซาเบธวอล์ค** ซึ่งเป็นจุดชมวิวยามแม่ น้ำ สิงคโปร์ ท่านสามารถถ่ายรูปคู่กับ **เมอร์ไลออน** สัญลักษณ์ของประเทศสิงคโปร์ มีอายุกว่า 30 ปี มีหัวเป็นสิงโตและลำตัวเป็นปลากำลังได้เคลื่อนไหวหันหน้าออกทางอ่าวมารีนาซึ่งมีทัศนียภาพที่สวยงาม
- จากนั้นนำคณะเดินทางสู่ **วัดพระเขี้ยวแก้ว ย่านไชน่าทาวน์ (Buddha Tooth Relic Temple)** อยู่ในย่านไชน่าทาวน์ของสิงคโปร์ สร้างขึ้นเพื่อเป็นที่ประดิษฐานพระเขี้ยวแก้วของพระพุทธเจ้าวัดพุทธ ศาสนาแห่งนี้สร้างตามสถาปัตยกรรมสมัยราชวงศ์ถัง ย่าน **China Town** ให้ท่านได้ดูบรรยากาศ ของย่านการค้าขายของจีน และให้ท่านได้เลือกซื้อของฝากของที่ระลึก
- 12.00 น. บริการอาหารกลางวัน ณ ภัตตาคาร
- นำท่านเดินทางสู่ “**ถนนออร์ชาร์ด (Orchard Road)**” เชิญท่านช้อปปิ้งตามอัชฌาศัย
- \*\*ได้เวลานัดหมายนำท่านเดินทางสู่สนามบินเพื่อเดินทางกลับสู่ประเทศไทย\*\***
- 20.50. น.                    **โดยสารการบิน THAI AIRWAYS เที่ยวบินที่ TG410 นำคณะเดินทางสู่สนามบินสุวรรณภูมิ**
- \*\*บริการอาหารและเครื่องดื่มบนเครื่อง\*\***
- 22.10 น.                    **เดินทางถึงสนามบินสุวรรณภูมิ กรุงเทพฯ ประเทศไทย โดยสวัสดิภาพและความประทับใจ**

.....

สอบถามรายละเอียดเพิ่มเติมได้ที่ 02 903 3608 - 11, 081 907 9946, 081 341 0543, 081 341 1276,  
ID Line: 0819079946 (อ.มนัส) ID Line: 0813410543 (คุณเล็ก) ID Line: 0813411276 (คุณณัฐวดี)





แปซิฟิก เวิลด์ไวด์ เอ็กซ์เพรส  
**PACIFIC WORLDWIDE EXPRESS**  
*Education is the key to success*

**โครงการฝึกทักษะภาษาอังกฤษ และศึกษาแหล่งเรียนรู้ในต่างประเทศ**

**Gyeong-gi Do Provincial Institute for Lifelong Learning (English Village) (เรียนภาษาอังกฤษ 6 ชั่วโมง)**

**กรุงโซล สวนสนุกเอเวอร์แลนด์ สาธารณรัฐเกาหลีใต้ ระยะเวลา 5 วัน 3 คืน โดยสายการบิน T'way**

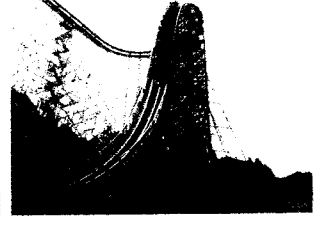
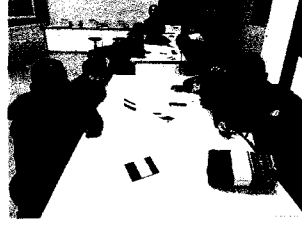
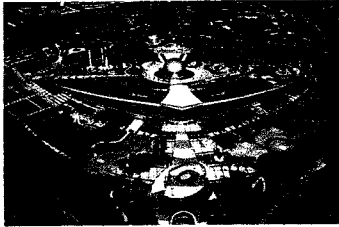

**วันแรกของการเดินทาง สนามบินสุวรรณภูมิ (-/-)**

**22.00 น.** พร้อมกันที่สนามบินสุวรรณภูมิ ชั้น 4 เคาน์เตอร์ L พบเจ้าหน้าที่แปซิฟิกฯ คอยอำนวยความสะดวก  
ตรวจเช็คเอกสาร สัมภาระการเดินทาง

**วันที่สองของการเดินทาง สนามบินอินซอน - พิพิธภัณฑ์วิทยาศาสตร์ – ถ้ำควังเมียง – ตลาดทงแดมุน  
(B/L/D)**

**01.20 น.** สายการบิน T'way Air เที่ยวบินที่ TW102 นำท่านเดินทางสู่สนามบินอินซอน สาธารณรัฐเกาหลีใต้

**08.40 น.** ถึงสนามบินอินซอน สาธารณรัฐเกาหลีใต้ จากนั้นผ่านตรวจคนเข้าเมืองและศุลกากร  
(เวลาเร็วกว่าประเทศไทย 2 ชั่วโมง)

**เช้า** บริการอาหารเช้า (UDONG)

จากนั้นนำคณะศึกษาแหล่งเรียนรู้ พิพิธภัณฑ์วิทยาศาสตร์แห่งชาติเมืองคชอน Gwacheon

**National Science Museum** พิพิธภัณฑ์ที่ใหญ่ที่สุดของเกาหลี อาคารหลักของพิพิธภัณฑ์ที่มีรูปร่าง  
เหมือนเครื่องบินที่กำลังบินขึ้น ศูนย์วัฒนธรรมและสวนประติมากรรมใน ที่เดียวกันนับได้ว่าพิพิธภัณฑ์  
แห่งนี้เป็นหนึ่งในสื่อการเรียนรู้ที่ดีที่สุดแห่งหนึ่ง

**เที่ยง** บริการอาหารกลางวัน ณ ภัตตาคาร

จากนั้นนำคณะเดินทางชม ถ้ำควังเมียง Gwangmyeong Cave (เดินทางประมาณ 1 ชั่วโมง) ที่นี่ในอดีต  
คือเมืองถ้ำหินตั้งแต่สมัยยุคอาณานิคมญี่ปุ่น เป็นสถานที่สำคัญแห่งหนึ่งทางประวัติศาสตร์ของประเทศ  
เกาหลี ตั้งอยู่ที่เมืองควาง มยอง จังหวัดคยองกึโด กำเนิดขึ้นในปี 1912 ก่อนจะถูกทิ้งร้างในปี 1972 และ  
ในปัจจุบันได้กลายเป็นสถานที่ท่องเที่ยวหลังจากที่ได้ถูกเปิดให้เข้าชมได้อีกครั้งในปี 2011 ทำให้มีการ  
สร้างทางเดินในถ้ำใหม่โดยประดับประดาไปด้วยแสงไฟ หลากหลายสี สวยงาม เป็นถ้ำที่มีอายุถึง 100 ปี  
ที่มีความสวยงามและน่าสนใจ แถมยังเป็นถ้ำแห่งเดียวในเขตปริมณฑลอีกด้วย

จากนั้นนำคณะเดินทางสู่ “ตลาดทงแดมุน” แหล่งรวมสินค้าแฟชั่นในราคาขายปลีกและส่งที่เปิดให้  
ซื้อขายตลอด 24 ชั่วโมง \*ได้เวลานัดตามที่ไกด์นัดหมาย\*

**ค่ำ** บริการอาหารค่ำ ณ ภัตตาคาร จากนั้นนำคณะเข้าสู่ที่พัก **INTER CITY 365 HOTEL** หรือเทียบเท่า

68/201 บางใหญ่ซีดี ซ.16 ถ.กาญจนาภิเษก ต.เสาธงหิน อ.บางใหญ่ จ.นนทบุรี 11140 ประเทศไทย

68/201 Bang Yai City Soi 16, Kanchanaphisek Road, Saothonghin, Bang Yai, Nonthaburi 11140 Thailand

Tel: 02 - 9033608 Mobile: 081 907-9946, 081 3410543, 081 3411276

Email: pacificeducation@anet.net.th ID Line: 0819079946





แปซิฟิก เวิลด์ไวด์ เอ็กซ์เพรส  
**PACIFIC WORLDWIDE EXPRESS**

*Education is the key to success*

**โครงการ English Camp & Class rooms Integration with Korean students Program**

**Gyeong-gi Do Provincial Institute for Lifelong Learning (English Village)**

**March – April 2020 (6วัน4คืน) โดยสายการบิน T'way (เรียน 18 ชั่วโมง)**



**วันแรกของการเดินทาง**

**สนามบินสุวรรณภูมิ กรุงเทพฯ (-/-)**

**22.00 น.** **พร้อมกันที่สนามบินสุวรรณภูมิ ชั้น 4 เคาน์เตอร์ L พบเจ้าหน้าที่แปซิฟิกฯ คอยอำนวยความสะดวก**  
**ตรวจเช็คเอกสาร สัมภาระการเดินทาง**

**วันที่สองของการเดินทาง**

**สนามบินอินชอน - พิพิธภัณฑิวิทยาศาสร์ - ถ้ำควังเมียง - ตลาดทองแดมุน**  
**(B/L/D)**

**01.20 น.** **สายการบิน T'way Air เที่ยวบินที่ TW102 นำท่านเดินทางสู่สนามบินอินชอน สาธารณรัฐเกาหลีใต้**  
**08.40 น.** **ถึงสนามบินอินชอน สาธารณรัฐเกาหลีใต้ จากนั้นผ่านตรวจคนเข้าเมืองและศุลกากร**  
**(เวลาเร็วกว่าประเทศไทย 2 ชั่วโมง)**

**เช้า** **บริการอาหารเช้า (UDONG)**

**จากนั้นนำคณะศึกษาแหล่งเรียนรู้ พิพิธภัณฑิวิทยาศาสร์แห่งชาติเมืองคซอน Gwacheon**  
**National Science Museum พิพิธภัณฑิที่ใหญ่ที่สุดของเกาหลี อาคารหลักของพิพิธภัณฑิที่มีรูปร่าง**  
**เหมือนเครื่องบินที่กำลังบินขึ้น ศูนย์วัฒนธรรมและสวนประติมากรรมใน ที่เดียวกันนับได้ว่าพิพิธภัณฑิ**  
**แห่งนี้เป็นหนึ่งในสื่อการเรียนรู้ที่ดีที่สุดแห่งหนึ่ง**

**เที่ยง** **บริการอาหารกลางวัน ณ ภัตตาคาร**

**จากนั้นนำคณะเดินทางชม ถ้ำควังเมียง Gwangmyeong Cave (เดินทางประมาณ 1 ชั่วโมง) ที่นี่ในอดีต**  
**คือเมืองถ้ำหินตั้งแต่สมัยยุคอาณานิคมญี่ปุ่น เป็นสถานที่สำคัญแห่งหนึ่งทางประวัติศาสตร์ของประเทศ**  
**เกาหลี ตั้งอยู่ที่เมืองควาง มยอง จังหวัดคยองกึโด กำเนิดขึ้นในปี 1912 ก่อนจะถูกทิ้งร้างในปี 1972 และ**  
**ในปัจจุบันได้กลายเป็นสถานที่ท่องเที่ยวหลังจากที่ได้ถูกเปิดให้เข้าชมได้อีกครั้งในปี 2011 ทำให้มีการ**  
**สร้างทางเดินในถ้ำใหม่โดยประดับประดาไปด้วยแสงไฟ หลากหลายสี สวยงาม เป็นถ้ำที่มีอายุถึง 100 ปี**  
**ที่มีความสวยงามและน่าสนใจ แล้วยังเป็นถ้ำแห่งเดียวในเขตปริมณฑลอีกด้วย**

**จากนั้นนำคณะเดินทางสู่ “ตลาดทองแดมุน” แหล่งรวมสินค้านานาชนิดในราคาขายปลีกและส่งที่เปิดให้**  
**ซื้อขายตลอด 24 ชั่วโมง \*ได้เวลานัดตามที่ไกด์นัดหมาย\***

**ค่ำ** **บริการอาหารค่ำ ณ ภัตตาคาร จากนั้นนำคณะเข้าสู่ที่พัก INTER CITY 365 HOTEL หรือเทียบเท่า**

68/201 บางใหญ่ซิตี้ ซ.16 ถ.กาญจนาภิเษก ต.เสาธงหิน อ.บางใหญ่ จ.นนทบุรี 11140 ประเทศไทย

68/201 Bang Yai City Soi 16, Kanchanaphisek Road, Saothonghin, Bang Yai, Nonthaburi 11140 Thailand

Tel: 02 – 9033608 Mobile: 081 907-9946, 081 3410543, 081 3411276

Email: pacificeducation@anet.net.th ID Line: 0819079946

จากนั้นนำท่านชม “พิพิธภัณฑ์ภาพ 3 มิติ TRICKEYE MUSEUM” เคล็ดลับงานศิลปะแห่งภาพ” ที่ทำให้ท่านได้ตื่นตาตื่นใจกับศิลปะแนวใหม่ เป็นภาพวาดในลักษณะ 3 มิติเหมือนภาพวาดมีชีวิตและหลุดออกมาจากแผ่นเฟรมภาพแนวคิดรูปแบบใหม่ เป็นความคิดสร้างสรรค์และจินตนาการของการสร้างภาพโดยใช้เทคนิคพิเศษจากภาพสาม มิติที่รวมทฤษฎีทางวิทยาศาสตร์และการซ้อนภาพโดยกระตุ้นความเคลื่อนไหวของภาพ ให้มีมิติเหมือนจริง และให้ท่านได้สัมผัสกับความเย็น ดิคลบลิบองศาพร้อม ถ่ายรูปคู่กับน้ำแข็งแกะสลักที่ “ICE MUSEUM”

เที่ยง

บริการอาหารกลางวัน ณ ภัตตาคาร

บ่าย

จากนั้นอิสระช้อปปิ้ง ณ ตลาดเมืองคง หรือ สยามสแควร์เกาหลี หากท่านต้องการทราบว่าแฟชั่นเกาหลีเป็นอย่างไรก้าวล้ำทันสมัยเพียงใดท่านจะต้องมาที่เมืองคงแห่งนี้พบกับสินค้าวัยรุ่น อาทิ เสื้อผ้า บุรุษ-สตรี เครื่องสำอางค์ต่างๆของเกาหลี พบกับความแปลกใหม่ในการช้อปปิ้งอีกรูปแบบหนึ่งเชิญท่านเลือกซื้อหาสินค้าตามอัธยาศัย

ค่ำ

บริการอาหารค่ำ ณ ภัตตาคาร หลังอาหารค่านำคณะช้อปปิ้งสินค้าร้านสหกรณ์เกาหลีได้ (ละลายเงินวอน) ก่อนกลับประเทศไทย จากนั้นนำคณะเดินทางสู่สนามบินนานาชาติอินชอน

20.50 น.

โดยสายการบิน T'way Air เที่ยวบินที่ TW101 นำท่านเดินทางสู่สนามบินสุวรรณภูมิ

00.25 น.

ถึงสนามบินสุวรรณภูมิ ประเทศไทยโดยสวัสดิภาพและความประทับใจ

.....

สอบถามรายละเอียดเพิ่มเติมได้ที่ 02 903 3608, 081 907 9946, 081 341 0543, 081 341 1276,  
ID Line: 0819079946 (อ.มนัส) ID Line: 0813410543 (คุณเล็ก) ID Line: 0813411276 (คุณณัฐวดี)