



# มูลนิธิหัวแหลมเพื่อสังคม The Gifted and Talented Foundation (TGT)

เป็นคนดี มีปัญญา สร้างคุณประโยชน์

เป็นองค์การหรือสถานสาธารณกุศล ลำดับที่ 736 ของประกาศกระทรวงการคลัง

197 สุขุมวิท 31 (ซอยสวัสดี) เขตวัฒนา กรุงเทพฯ 10110 โทร 02-2593570 อีเมลล์ contact@hualaem.or.th

เลขที่รับ	13470
วันที่	19 ส.ค. 2562
เวลา	14:24
<input type="checkbox"/> ชก. <input type="checkbox"/> กง. <input type="checkbox"/> นค. <input type="checkbox"/> นผ. <input checked="" type="checkbox"/> สท.	
<input type="checkbox"/> ศน. <input type="checkbox"/> ตฉ. <input type="checkbox"/> ทก. <input type="checkbox"/> ทค.	

วันที่ 6 สิงหาคม พ.ศ. 2562

เรื่อง ส่งนักเรียนสมัครรับการคัดเลือกเพื่อรับทุนพัฒนาหัวแหลมให้เป็นคนดี มีปัญญา สร้างคุณประโยชน์ให้กับส่วนรวม

และเข้าค่ายหัวแหลม ตุลาคม 2019 ที่อำเภอเชียงของ จังหวัดเชียงราย ระหว่างวันที่ 6-14 ตุลาคม 2562

เรียน ผู้อำนวยการ เขตพื้นที่การศึกษามัธยมศึกษา เขต 6 (ฉะเชิงเทรา สมุทรปราการ)

สิ่งที่ส่งมาด้วย เอกสารสมัครหัวแหลม ตุลาคม 2019

กลุ่มส่งเสริมการจัดการศึกษา	
เลขที่รับ	2187
วันที่	19 ส.ค. 2562
เวลา	

มูลนิธิหัวแหลมเพื่อสังคม เปิดรับสมัครนักเรียนเพื่อคัดเลือกเข้ารับทุนพัฒนาหัวแหลม ได้เข้าค่ายหัวแหลม ตุลาคม 2019

นักเรียนที่ได้รับการคัดเลือก จะได้รับทุนสนับสนุนเพื่อพัฒนาให้ "เป็นคนดี มีปัญญา สร้างคุณประโยชน์" ให้กับส่วนรวม จึงไม่มีการคิดค่าใช้จ่ายที่ใช้ในการเข้าค่าย เช่น ค่าลงทะเบียน ค่าเอกสารอุปกรณ์ ค่าที่พัก ค่าอาหารตลอดค่าย

ในค่ายหัวแหลมนี้ นักเรียนจะได้พัฒนาทักษะชีวิต ทักษะสังคม ทักษะการคิด จะได้เพิ่มความสามารถในการใช้ภาษาอังกฤษให้เก่งขึ้น เพิ่มความสามารถในการเรียนรู้ด้วยตนเอง จะได้พบกับเพื่อนๆ จากจังหวัดต่าง ๆ จากทุกภาคของประเทศ และจะได้เรียนโดยตรงกับครูที่เป็นอดีตนักเรียนทุนเล่าเรียนหลวง (King's Scholarship) และ อดีตนักเรียนทุนรัฐบาลออสเตรเลีย (Colombo Plan Scholarship)

มูลนิธิหัวแหลมเพื่อสังคมจึงขอเชิญเขตพื้นที่การศึกษามัธยมศึกษาได้คัดเลือกนักเรียนที่เรียนดี เก่งเจ๋ง 3.50 ขึ้นไป ชั้น ป.6 และ ชั้น ม.1 - ม.4 มาสมัครเพื่อรับการคัดเลือกเพื่อรับทุนพัฒนาหัวแหลม และเข้าค่ายหัวแหลม ระหว่างวันที่ 6-14 ตุลาคม 2562 ที่ อำเภอเชียงของ จังหวัดเชียงราย

นักเรียนที่สมัครควรมีคุณสมบัติ เป็นนักเรียนที่เรียนดี มุ่งมั่นที่จะพัฒนาให้เป็นคนดีขึ้น เก่งขึ้น เป็นคนที่มีประโยชน์มากขึ้น มีความคิดจะพึ่งพาตนเอง (Independent Learner) มองหาวิธีการและขบวนการที่จะเพิ่มศักยภาพและความสามารถของตนเองให้มากขึ้น และต้องการค้นพบตนเอง

สมัครได้ตั้งแต่วันที่ วันพุธที่ 7 สิงหาคม 2562 ถึง วันพุธที่ 28 สิงหาคม 2562

มูลนิธิหัวแหลมเพื่อสังคมจะทำการคัดเลือกนักเรียนที่สมัครจากทั่วประเทศ และจะประกาศผลการคัดเลือกในวันจันทร์ที่ 9 กันยายน 2562

จึงเรียนเชิญเขตพื้นที่การศึกษามัธยมศึกษาคัดเลือกนักเรียนและส่งสมัครรับการคัดเลือกเพื่อรับทุนพัฒนาหัวแหลมและเข้าค่ายหัวแหลมตุลาคม 2019 มา ณ ที่นี้

ขอแสดงความนับถือ

นายพิทักษ์ ศิริพูนทรัพย์

รองผู้อำนวยการ



มูลนิธิหัวแหลมเพื่อสังคม Thailand - The Gifted and Talented Foundation (TGT)

เป็นคนดี มีปัญญา สร้างคุณประโยชน์

"เป็นองค์การหรือสถานสาธารณกุศล ลำดับที่ 736 ของประกาศกระทรวงการคลัง"

### ค่ายหัวแหลม - ตุลาคม 2019 HUALAEM OCTOBER CAMPS 2019

(6 - 10 ตุลาคม และ 10 -14 ตุลาคม 2562)

มูลนิธิหัวแหลมเพื่อสังคม มีปรัชญาการพัฒนาหัวแหลม ให้พวกเขาได้พัฒนาเป็นคนดี มีปัญญา และสร้างแต่สิ่งที่เป็นคุณ มีประโยชน์ทั้งต่อตนเอง ต่อผู้อื่น และ ต่อทุกสิ่งในแวดลอมทั้งที่มีชีวิตและไม่มีชีวิต

ค่ายหัวแหลมให้ความสำคัญกับการพัฒนาแบบองค์รวม ให้นักเรียนเป็นผู้ลงมือทำ เรียนรู้สิ่งต่างๆด้วยตนเอง ฝึกการใช้ชีวิตร่วมกับผู้อื่น เพิ่มความสามารถในการใช้ภาษาอังกฤษให้สูงขึ้น มีความรอบรู้ และมีความสามารถในการเรียนที่สูงขึ้นอย่างแท้จริง

ค่ายหัวแหลม ตุลาคม 2019 นี้ จะจัดที่บ้านหัวแหลม อำเภอเชียงของ จังหวัดเชียงราย ระหว่างวันที่ 6-10 และ 10-14 ตุลาคม 2562

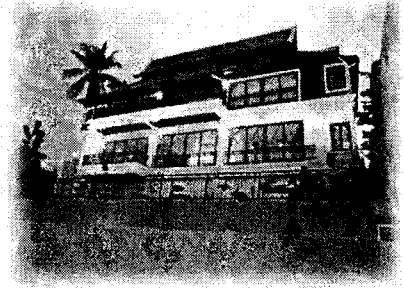

#### กำหนดการรับสมัคร

รับสมัคร วันพุธที่ 7 สิงหาคม 2562 - หมดเขต วันพุธที่ 28 สิงหาคม 2562

ประกาศผล วันจันทร์ที่ 9 กันยายน 2562

ยืนยันการเข้าค่าย วันศุกร์ที่ 20 กันยายน 2562

กำหนดวันเข้าค่าย ค่าย-1 วันที่ 6-10 ตุลาคม 2562 / ค่าย-2 วันที่ 10-14 ตุลาคม 2562



#### หลักสูตรที่เปิด ได้แก่

หลักสูตร Hualaem Development-1 (HD-1) ช่วง ค่าย-1 ระหว่างวันที่ 6-10 ตุลาคม 2562

สำหรับนักเรียนใหม่ทุกคน ให้ค้นพบตัวเองและปรับสู่การเรียนรู้แบบหัวแหลม

หลักสูตร Hualaem English Enhancement-1 (HE-1) ช่วง ค่าย-2 ระหว่างวันที่ 10-14 ตุลาคม 2562

สำหรับนักเรียนใหม่ทุกคน เรียนต่อจาก HD-1 เป็นหลักสูตรแรกสำหรับการเพิ่มศักยภาพและความสามารถในการใช้ภาษาอังกฤษแบบหัวแหลม

หลักสูตร Hualaem Academy Preparation (HA-Prep) ช่วง ค่าย-1 ระหว่างวันที่ 6-10 ตุลาคม 2562

สำหรับนักเรียนหัวแหลมตั้งแต่ชั้น ม.3 ขึ้นไป เพื่อเตรียมความพร้อมสำหรับการไปเรียน Hualaem Academy (HA) ใน Summer Camps 2020

หลักสูตร "เป้าหมายสู่การเรียนรู้ที่สูงขึ้นและการสอบทุน" ช่วง ค่าย-2 ระหว่างวันที่ 10-14 ตุลาคม 2562

สำหรับพี่หัวแหลมมัธยมปลายที่จะฝึกการตั้งเป้าหมาย การวางแผน เพื่อการเรียนต่อ เพื่อการสอบเข้ามหาวิทยาลัยในสาขาต่างๆ และการหาทุนการศึกษาเพื่อการศึกษาต่อในหรือต่างประเทศ เป็นต้น

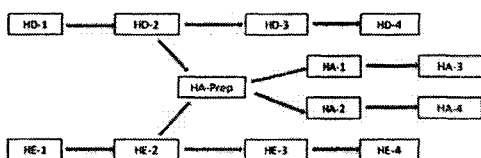

**หลักสูตร Hualaem Service (HS) หัวแหลมสร้างคุณประโยชน์** ทั้ง ค่าย-1 และ ค่าย-2 ระหว่างวันที่ 6-14 ตุลาคม 2562 สำหรับพี่ๆ และ นักเรียนหัวแหลม ได้มาเรียนรู้ที่ลึกซึ้งในบทบาท พี่จัดค่าย พี่ทีม ผู้ช่วยพี่ทีม ผู้ช่วยครู พี่ทีมในห้องเรียน และ ผู้ช่วยพี่ทีมในห้องเรียน และเป็นโอกาสสร้างความสำคัญการทำประโยชน์ให้กับผู้อื่น (Community service) ได้แก่

**หลักสูตร พี่จัดทีมจัดบ้าน Camp Organizer** ช่วงก่อนเปิดค่าย 5-6 ตุลาคม 2562

พี่ๆ มาจัดทีมจัดบ้านให้น้องๆ ใน ค่าย-1 และ ค่าย-2 และเตรียมความพร้อมค่าย

**หลักสูตร พี่ทีมค่าย หรือ ผู้ช่วยพี่ทีมค่าย**

พี่ๆ หัวแหลม มาเป็น พี่ทีม หรือ ผู้ช่วยพี่ทีม ในค่าย-1 และ ค่าย-2



**หลักสูตร TA ผู้ช่วยครู**

สำหรับพี่หัวแหลมที่พร้อมมาช่วยครู ฝึกบทบาทผู้ช่วยครูตามแต่ละหลักสูตร

TA-HD-1, TA-HE-1, TA-HA-Prep, TA-เป้าหมายสู่การเรียนรู้ที่สูงขึ้นและการสอบทุน

**หลักสูตรพี่ พี่ทีมในชั้นเรียน (Group Leader - GL)**

สำหรับพี่หัวแหลมมาช่วยครูในชั้นเรียน ในบทบาทพี่ทีมชั้นเรียนในหลักสูตร GL-HD-1, GL-HE-1,

GL-HA-Prep, GL-เป้าหมายสู่การเรียนรู้ที่สูงขึ้นและการสอบทุน

**หลักสูตรพี่ ผู้ช่วยพี่ทีมในชั้นเรียน (Assistant Group Leader - AGL)**

สำหรับนักเรียนหัวแหลมมาช่วยครูในชั้นเรียน ในบทบาทผู้ช่วยพี่ทีมชั้นเรียนในหลักสูตร

GL-HD-1, GL-HE-1, GL-HA-Prep, GL-เป้าหมายสู่การเรียนรู้ที่สูงขึ้นและการสอบทุน



ผู้มีสิทธิ์สมัครค่ายหัวแหลม ค่ายตุลาคม 2019 จะรับสมัครนักเรียนหัวแหลมรุ่นใหม่เพื่อคัดเลือกเข้ารับทุนพัฒนาหัวแหลม และนักเรียนหัวแหลมปัจจุบัน เพื่อคัดเลือกเข้ารับทุนพัฒนาหัวแหลมต่อเนื่อง ดังต่อไปนี้

1. **นักเรียนหัวแหลมปัจจุบัน** หมายถึง นักเรียนหัวแหลมที่เคยเข้าค่ายหัวแหลม-เชียงใหม่ หรือ ค่ายระยะยาว 4-5 วันที่เคยจัดที่โรงเรียน สามารถสมัครได้ 1 หรือ 2 ค่าย ในหลักสูตรต่าง ๆ
  - กรณี นักเรียนหัวแหลม ม.2 ที่มีความพร้อมด้านการใช้ภาษาอังกฤษและด้านวิชาการ แต่ยังไม่ได้รับสิทธิ์สมัคร เข้า HA-Prep หรือ "เป้าหมาย...." ก็สามารถติดต่อปรึกษาครูเป็นเฉพาะรายบุคคลเพื่อขออนุญาตลงในหลักสูตรที่เหมาะสมได้
  - กรณี นักเรียนหัวแหลมที่ได้เรียน HD-1 และ HE-1 แล้ว แต่ยังไม่ได้รับสิทธิ์สมัครเข้า HA-Prep หรือ "เป้าหมาย...." ก็ให้สมัครในหลักสูตร หัวแหลมสร้างคุณประโยชน์ ในบทบาท พี่ทีมในชั้นเรียน หรือ ผู้ช่วยพี่ทีมในชั้นเรียน ในหลักสูตร HD-1, HE-1 ได้



2. **นักเรียนใหม่** หมายถึง นักเรียนที่สมัครมาค่ายหัวแหลม-เชียงใหม่ของเป็นครั้งแรก ให้สมัครทั้ง 2 ค่าย ระหว่างวันที่ 6-14 ตุลาคม 2562 ในหลักสูตร Hualaem Development-1 (HD-1) และ Hualaem English Enhancement-1 (HE-1)



เอกสารรับสมัคร (1 คน สมัครได้มากกว่า 1 หลักสูตร)

1. ใบสมัครค่ายหัวแหลม 1A (สำหรับทุกคนที่สมัครค่าย)
2. ใบสมัครค่ายหัวแหลม 2A (นักเรียนใหม่ใช้ 2A-นร.ใหม่, หัวแหลมปัจจุบันใช้ 2A-นร.หัวแหลมเก่า)
3. หนังสือคำยินยอมจากพ่อ หรือ แม่ หรือ ผู้ปกครอง (อยู่ท้ายใบสมัคร 2A)
4. รูปถ่าย (รูปนักเรียนปัจจุบัน) ติดในใบสมัคร 2A
5. ใบข้อเขียน (แยกตามหลักสูตรที่สมัคร หลักสูตรละ 1 ใบ)
6. ใบแสดงผลการเรียน (ใบ ปพ.1) สำเนา



การสมัคร

1. สมัครทาง website: [hualaem.or.th](http://hualaem.or.th)
2. สมัครทางอีเมล มาที่ [contact@hualaem.or.th](mailto:contact@hualaem.or.th) พร้อม attach ไฟล์ 1A, 2A (สแกนได้), ไฟล์ข้อเขียนตามหลักสูตร, สำเนาใบปพ.1 (สแกนได้)

การตอบยืนยันการได้รับเอกสาร – จะมีการตอบยืนยันให้ผู้สมัครว่า “ได้รับเอกสารสมัคร” หากไม่ได้รับตอบให้ทำการสมัครซ้ำ หรือสอบถามทางอีเมลหรือโทร ที่ตาด 092-4289112 หรือ 02-2593570

สำหรับผู้ที่ไม่สามารถส่งทางอีเมล จะสมัครทางไปรษณีย์ EMS หรือ โทรสาร ต้องแจ้งให้ทราบด้วยเพื่อเตรียมผู้รับเอกสาร

ส่งเอกสารทางไปรษณีย์ EMS มาที่ มูลนิธิหัวแหลมเพื่อสังคม 197 สุขุมวิท 31 (สวัสดี) เขต วัฒนา กรุงเทพฯ 10110 หรือ ส่ง โทรสารมาที่ มูลนิธิหัวแหลมเพื่อสังคม โทรสาร: 02-2593570



## ค่าใช้จ่าย

นักเรียนที่ได้รับการคัดเลือกจะเป็นนักเรียนได้รับทุนสนับสนุนเพื่อพัฒนาให้เป็นคนดี มีปัญญา สร้างคุณประโยชน์ให้กับส่วนรวม จากมูลนิธิหัวแหลมเพื่อสังคม จึงไม่มีการคิดค่าใช้จ่ายที่ใช้ในการเข้าค่าย เช่น ค่าลงทะเบียน ค่าเอกสารอุปกรณ์ ค่าที่พัก ค่าอาหารตลอดค่าย เป็นต้น

ให้นักเรียนเตรียมเงินส่วนตัวที่จะเป็นค่าขนม ค่าซักรีดเสื้อผ้า หรือเพื่อซื้อของส่วนตัวอื่น ๆ



## การเดินทางมาค่าย การเดินทางเป็นส่วนหนึ่งของการเรียนรู้

นักเรียนจะเดินทางไป-กลับระหว่างบ้านกับค่าย โดยมากกับผู้ปกครอง หรือ ครูที่โรงเรียน หรือ มาพร้อมเพื่อน ๆ (เดินทางด้วยตัวเอง) นักเรียนที่เดินทางเป็นหมู่คณะ ให้ติดต่อกับโรงเรียนซึ่งจะสามารถจัดรถและครูมาส่งและรับกลับได้

# ใบสมัคร 2A HUALAEM CAMPS

ติครูปผู้สมัคร  
รูปนักเรียนปัจจุบัน

สมัครเข้าค่ายหัวแหลม

1. หลักสูตร Hualaem Development-1 (HD-1) วันที่ 6-10 ตุลาคม 2562  
2. หลักสูตร Hualaem English Enhancement-1 (HE-1) วันที่ 10-14 ตุลาคม 2562

ชื่อ.....นามสกุล.....ชื่อเล่น.....

First name ..... Last name .....

ปัจจุบันเรียนที่ ..... ชั้น.....โปรแกรม.....

ที่อยู่ติดต่อได้ - บ้านเลขที่.....ถนน.....หมู่ที่.....ตำบล.....อำเภอ.....

จังหวัด.....รหัสไปรษณีย์.....มือถือ.....อีเมล.....

โทรศัพท์บ้าน..... Line .....

งานอดิเรก หรือ กิจกรรมที่สนใจ .....โรคประจำตัว.....(ถ้าไม่มี ให้ใส่ ไม่มี)

ส่วนสูง.....ชม. น้ำหนัก.....กก.

อาหารที่ไม่สามารถรับประทานได้ (เช่นเหตุผลทางศาสนา หรือ สุขภาพ).....

บิดา ชื่อ.....นามสกุล.....อาชีพ.....ตำแหน่ง.....

มือถือ.....อีเมล.....Line.....

มารดา ชื่อ.....นามสกุล.....อาชีพ.....ตำแหน่ง.....

มือถือ.....อีเมล.....Line.....

ในกรณีฉุกเฉินให้ติดต่อ

1.....เกี่ยวข้องเป็น.....มือถือ.....โทรศัพท์บ้าน.....

2.....เกี่ยวข้องเป็น.....มือถือ.....โทรศัพท์บ้าน.....

ลงชื่อผู้สมัคร ..... วันที่.....

เคยเข้ากิจกรรมหัวแหลม หรือไม่ .....

เข้ากิจกรรมค่ายหัวแหลมครั้งสุดท้ายที่ ..... เรียนอยู่ชั้น ..... ปี พ.ศ. ....

หนังสือยินยอมให้เข้าร่วมกิจกรรมค่ายหัวแหลม

ข้าพเจ้า .....มือถือ.....โทรศัพท์บ้าน.....

เป็น บิดา / มารดา / ผู้ปกครอง ของ ..... อนุญาตให้ .....

เข้าร่วมกิจกรรมค่ายหัวแหลม - ระหว่างวันที่ .....

ลงชื่อ.....ผู้ปกครอง วันที่.....

การสนับสนุนการจัดค่ายหัวแหลม -

ค่ายหัวแหลมจัดขึ้นโดยใช้เงินส่วนตัวของผู้ก่อตั้งมูลนิธิฯ เป็นหลัก มิได้ขอเงินช่วยเหลือจากรัฐหรือหน่วยงานอื่น

ผู้ปกครองสามารถมีส่วนร่วมในการจัดกิจกรรมพัฒนาเด็กและเยาวชน โดยการบริจาคเงิน ไปที่ บัญชีออมทรัพย์เลขที่ 032-

455871-9 ชื่อบัญชี THAILAND-THE GIFTED AND TALENTED FOUNDATION ธนาคารไทยพาณิชย์ สาขาอโศก

หากท่านต้องการให้ออกใบรับเงินบริจาค ซึ่งสามารถนำไปลดหย่อนภาษีได้ กรุณาส่ง สำเนาใบฝากมาที่

มูลนิธิหัวแหลมเพื่อสังคม 197 สุขุมวิท 31 (สวัสดี) เขตวัฒนา กรุงเทพฯ 10110 อีเมล: [contact@hualaem.or.th](mailto:contact@hualaem.or.th)

โทร. 02-2593570



“เราสามารถเรียนรู้ได้จากประสบการณ์ของเราเอง”

word file "1.DH contact@hualaem.or.th

ในการเรียนแบบบรรยายในหัวข้อที่กล่าวมาคนผู้เรียนสามารถมีส่วนร่วมได้มากกว่า 400 คน และสิ่งเหล่านี้เป็น

ชื่อ.....นามสกุล.....โรงเรียน.....  
ชื่อ.....Line.....



ใบข้อเขียน – หลักสูตร Hualaem English Enhancement-1 (HE-1)

สมัครเข้า Hualaem Camps

ชื่อ.....นามสกุล.....ชื่อเล่น.....โรงเรียน.....ชั้น.....  
อีเมล.....มือถือ.....Line.....

---

“การเรียนรู้ภาษาอังกฤษด้วยตนเอง จะช่วยให้นักเรียน อ่าน ฟัง คิด พูด เขียน ภาษาอังกฤษได้ดี”

นักเรียนคิดอย่างไรกับคำกล่าวข้างต้น

ให้นักเรียนเขียนบรรยายพร้อมยกตัวอย่างจากประสบการณ์จริง มีความยาวไม่ต่ำกว่า 400 คำ และส่งข้อเขียนเป็น word file ไปที่

contact@hualaem.or.th