



ที่ ศธ 0522.08(01)/ค ๑๗๓๒

เลขที่หนังสือ ๑๙๑๖๓

๐๔.๖.๒๕๖๑

สำนักงานการศึกษาต่อเมือง บ.ค. น.ม. ค.ค.
มหาวิทยาลัยสุโขทัยธรรมมาธิราช
ตำบลบางพูด อำเภอปากเกร็ด
จังหวัดนนทบุรี 11120

กลุ่มส่งเสริมการจัดการศึกษา
เลขที่รับ..... 2936
วันที่..... 4 ส.ค. 2561
เวลา.....

๑๒ ตุลาคม ๒๕๖๑

เรื่อง ขอความอนุเคราะห์ประชาสัมพันธ์โครงการสัมฤทธิ์บัตร

เรียน ผู้อำนวยการ.....

- สิ่งที่ส่งมาด้วย
1. เอกสารการสมัครเรียนโครงการสัมฤทธิ์บัตร ปี 2561 จำนวน 1 ฉบับ
 2. โปสเตอร์ประชาสัมพันธ์โครงการสัมฤทธิ์บัตร รุ่นที่ 105 จำนวน 1 แผ่น
 2. แผ่นปลิวประชาสัมพันธ์โครงการเรียนล่วงหน้า จำนวน 2 แผ่น

ด้วยมหาวิทยาลัยสุโขทัยธรรมมาธิราช เปิดโอกาสทางการศึกษาแก่นักเรียนทุกคน เข้าสู่การเรียนปริญญาตรีล่วงหน้า “โครงการสัมฤทธิ์บัตร” เพื่อให้นักเรียนที่กำลังศึกษาอยู่ในทุกระดับชั้น เรียนในโครงการสัมฤทธิ์บัตรสะสมชุดวิชาที่สอบผ่านโอนเข้าหลักสูตรปริญญาตรี มสธ. ได้รับโอกาสที่ดีเรียนปริญญาตรีก่อนจบมัธยมปลาย และเพิ่มโอกาสศึกษาต่อในระดับที่สูงขึ้นทำให้มีโอกาสประกอบอาชีพและประสบผลสำเร็จในชีวิต “จบปริญญาตรีอายุน้อย พร้อมเพิ่มทางเลือกในการศึกษาต่อและประกอบอาชีพ”

ในปี 2561 โครงการสัมฤทธิ์บัตรเปิดรับสมัคร 4 ครั้ง (4 รุ่น) โดยนำชุดวิชาจาก 11 สาขาวิชา มาเปิดให้เลือกเรียน 1 - 3 ชุดวิชา จาก 250 ชุดวิชา ขณะนี้กำลังรับสมัครครั้งที่ 4 รุ่นที่ 105 ดังนี้

รุ่นที่	รหัสรุ่น	การสมัคร	การเรียน	การสอบ
105	612	ตั้งแต่บัดนี้ - 31 ธันวาคม 2561	มกราคม - เมษายน 2562	วันเสาร์ที่ 4 และวันอาทิตย์ที่ 5 พฤษภาคม 2562

ศึกษารายละเอียดเพิ่มเติมและดาวน์โหลดใบสมัครฟรี ได้ที่ www.stou.ac.th เลือก โครงการสัมฤทธิ์บัตร

จึงเรียนมาเพื่อโปรดพิจารณาประชาสัมพันธ์ให้ทราบโดยทั่วกันด้วย จะขอบคุณยิ่ง

ขอแสดงความนับถือ

(รองศาสตราจารย์ ดร.ปณิจิตร หมอยาดี)

รักษาการแทนผู้อำนวยการสำนักงานการศึกษาต่อเนื่อง

ฝ่ายบริการเผยแพร่ทางไกล
โทรศัพท์ 0 2504 7711 - 2
โทรสาร 0 2503 3379



เรียนปริญญาตรีล่วงหน้า ปี 2561

นักเรียนก็เรียนในมหาวิทยาลัยได้ ไม่ต้องรอให้จบ ม.6 จบ ป.ตรีใช้เวลาไม่ถึง 4 ปี

มสธ. เปิดโอกาสทางการศึกษาแก่นักเรียนทุกคน เข้าสู่ “การเรียนปริญญาตรีล่วงหน้ากับโครงการสัมฤทธิ์บัตร”

เพื่อให้ นักเรียนที่กำลังศึกษาอยู่ในทุกระดับชั้น เรียนสะสมชุกวิชาเมื่อสอบผ่าน โอนเข้าหลักสูตรปริญญาตรี มสธ. ได้รับโอกาสที่ดี เรียนปริญญาตรีก่อนจบมัธยมปลาย และเพิ่มโอกาสศึกษาต่อในระดับที่สูงขึ้น ทำให้มี โอกาสประกอบอาชีพและประสบผลสำเร็จในชีวิต “จบปริญญาตรีอายุน้อย พร้อมเพิ่มทางเลือกในการศึกษาต่อและประกอบอาชีพ”

จะได้อะไรเมื่อเรียนทางไกลกับ มสธ.

- ◆ เรียนควบคู่กับการเรียนปัจจุบันได้ทุกระดับชั้น
- ◆ เรียนด้วยตนเองที่บ้านไม่ต้องเข้าชั้นเรียน สอบวันเสาร์ – วันอาทิตย์
- ◆ มีชุกวิชาที่หลากหลายให้เลือกเรียนได้ตามความถนัดและความสนใจ
- ◆ สอบผ่านรับใบสัมฤทธิ์บัตรรับรองความรู้ โอนชุกวิชาเข้าในหลักสูตรปริญญาตรี เมื่อมาสมัครเป็นนักศึกษา มสธ. จบปริญญาตรีเร็วขึ้น

มสธ. พร้อมให้โอกาสการศึกษาแก่ทุกคน แม้ไม่สำเร็จการศึกษาระดับใดก็เรียนได้ เพื่อเสริมสร้างความรู้ระหว่างเรียน ใช้เวลาว่างให้เป็นประโยชน์ด้วยการศึกษา นำความรู้ที่ได้รับไปพัฒนาคุณภาพชีวิต เรียนด้วยตนเองที่บ้านกับสื่อการเรียนการสอน ที่มีวิชาการครบถ้วนและมีประสิทธิภาพ

วางแผนการเรียนปริญญาตรีล่วงหน้า ของ มสธ.

หากลงเรียนสัมฤทธิ์บัตร ครั้งละ 1 ชุกวิชา	หากลงเรียนสัมฤทธิ์บัตร ครั้งละ 2 ชุกวิชา	หากลงเรียนสัมฤทธิ์บัตร ครั้งละ 3 ชุกวิชา
1 ปี เก็บสะสมได้ 4 ชุกวิชา	1 ปี เก็บสะสมได้ 8 ชุกวิชา	1 ปี เก็บสะสมได้ 12 ชุกวิชา
2 ปี เก็บสะสมได้ 8 ชุกวิชา	2 ปี เก็บสะสมได้ 16 ชุกวิชา	2 ปี เก็บสะสมได้ 24 ชุกวิชา
3 ปี เก็บสะสมได้ 12 ชุกวิชา	3 ปี เก็บสะสมได้ 24 ชุกวิชา	-

สำหรับปี 2561 เปิดรับสมัครเรียน 4 รุ่น (4 ครั้ง)

รุ่นที่	รหัสรุ่น	การสมัคร	การเรียน	การสอบ
102	603	15 มกราคม - 31 มีนาคม 2561	เมษายน - กรกฎาคม 2561	วันเสาร์ที่ 21 และวันอาทิตย์ที่ 22 กรกฎาคม 2561
103	604	1 เมษายน - 30 มิถุนายน 2561	กรกฎาคม - ตุลาคม 2561	วันเสาร์ที่ 3 และวันอาทิตย์ที่ 4 พฤศจิกายน 2561
104	611	1 กรกฎาคม - 30 กันยายน 2561	ตุลาคม 2561 - มกราคม 2562	วันเสาร์ที่ 26 และวันอาทิตย์ที่ 27 มกราคม 2562
105	612	1 ตุลาคม - 31 ธันวาคม 2561	มกราคม - เมษายน 2562	วันเสาร์ที่ 4 และวันอาทิตย์ที่ 5 พฤษภาคม 2562

สนใจสอบถามรายละเอียดได้ที่

- ✦ ฝ่ายบริการเผยแพร่ทางไกล 0 2504 - 7711 - 2
- ✦ ศูนย์ข้อมูลและบริการนักศึกษา 0 2504 - 7231
- ✦ ศูนย์สารสนเทศ 0 2504 7788
- ✦ ฝ่ายรับนักศึกษา 0 2504 - 7213



คุณสมบัติผู้เรียน นักเรียนทุกระดับชั้น ไม่จำกัดอายุและวุฒิการศึกษา

ประโยชน์ที่รับจากการเรียนล่วงหน้า



QR Code
สแกนเพื่อดูข้อมูลเพิ่มเติม

เด็กหญิงนิรมลมาตา สิบสมาน

อายุ 8 ขวบ นักเรียน ชั้น ป.3 โรงเรียนอนุบาลอุบลราชธานี เรียนรายวิชาภาษาจีนพื้นฐานเพื่อการสื่อสาร ชอบภาษาจีนค่ะ ต้องการนำความรู้ไปใช้สื่อสารในชีวิตประจำวัน



เด็กหญิงอนัดดา ไตรวงศ์ขี้อย

อายุ 11 ปี นักเรียนโรงเรียนสาธิตมหาวิทยาลัยราชภัฏ นครศรีธรรมราช สอบผ่านชุดวิชาภาษาอังกฤษเพื่อการสื่อสาร การเรียนการสอนเข้าใจง่าย สามารถนำความรู้ไปใช้ในโอกาสได้และการเรียนเพิ่มเติมทำให้มีความรู้มากยิ่งขึ้นค่ะ



เด็กหญิงสุพณิตา อภัยวงศ์

อายุ 11 ปี นักเรียนชั้นประถมศึกษาปีที่ 5 โรงเรียนรัตนศึกษา (ชายเขา) อ.ทุ่งสง จ.นครศรีธรรมราช เรียนโครงการสัมฤทธิบัตร และสอบผ่านชุดวิชาในสาขาวิชานิติศาสตร์ น้องใฝ่ฝันมีความถนัดในการอ่านและการจำ นำเนื้อหาชุดวิชาที่มีความสัมพันธ์กับเนื้อหาวิชาที่เรียนในชั้นเรียนมาใช้ประโยชน์ได้จริงกับการเรียนทุกระดับชั้น และในชีวิตประจำวัน



เด็กหญิงวรวิดา ใจดี

อายุ 15 ปี นักเรียนโรงเรียนสาธิตปทุมวัน สอบผ่านชุดวิชาการเขียนภาษาอังกฤษ น้องชอบเรียนภาษาอังกฤษมากเป็นพิเศษ สามารถนำความรู้ไปใช้ในการเรียน และในชีวิตประจำวันได้ค่ะ



www.stou.ac.th

เลือก โครงการสัมฤทธิบัตร หรือใช้ใบสมัครจากการถ่ายเอกสารได้





เรียนปริญญาตรีล่วงหน้า ปี 2561

นักเรียนที่เรียนในมหาวิทยาลัยได้ ไม่ต้องรอให้จบ ม.6 จบ ป.ตรีใช้เวลาไม่ถึง 4 ปี

มสธ. เปิดโอกาสทางการศึกษาแก่นักเรียนทุกคน เข้าสู่ “การเรียนปริญญาตรีล่วงหน้ากับโครงการสัมฤทธิ์บัตร”

เพื่อให้แก่นักเรียนที่กำลังศึกษาอยู่ในทุกระดับชั้น เรียนสะสมชุดวิชาเมื่อสอบผ่าน โอนเข้าหลักสูตรปริญญาตรี มสธ. ได้รับโอกาสที่ดีเรียนปริญญาตรีก่อนจบมัธยมปลาย และเพิ่มโอกาสศึกษาต่อในระดับที่สูงขึ้น ทำให้มีโอกาสประกอบอาชีพและประสบผลสำเร็จในชีวิต “จบปริญญาตรีอายุน้อย พร้อมเพิ่มทางเลือกในการศึกษาต่อและประกอบอาชีพ”

จะได้อะไรเมื่อเรียนทางไกลกับ มสธ.

- ◆ เรียนควบคู่กับการเรียนปัจจุบันได้ทุกระดับชั้น
- ◆ เรียนด้วยตนเองที่บ้านไม่ต้องเข้าชั้นเรียน สอบวันเสาร์ – วันอาทิตย์
- ◆ มีชุดวิชาที่หลากหลายให้เลือกเรียนได้ตามความถนัดและความสนใจ
- ◆ สอบผ่านรับใบสัมฤทธิ์บัตรรับรองความรู้ โอนชุดวิชาเข้าในหลักสูตรปริญญาตรี เมื่อมาสมัครเป็นนักศึกษา มสธ. จบปริญญาตรีเร็วขึ้น

มสธ. พร้อมให้โอกาสการศึกษาแก่ทุกคน แม้ไม่สำเร็จการศึกษาระดับใดก็เรียนได้ เพื่อเสริมสร้างความรู้ระหว่างเรียน ใช้เวลาว่างให้เป็นประโยชน์ด้วยการศึกษา นำความรู้ที่ได้รับไปพัฒนาคุณภาพชีวิต เรียนด้วยตนเองที่บ้านกับสื่อการเรียนการสอน ที่มีวิชาการครบถ้วนและมีประสิทธิภาพ

วางแผนการเรียนปริญญาตรีล่วงหน้า ของ มสธ.

หากลงทะเบียนสัมฤทธิ์บัตร ครั้งละ 1 ชุดวิชา	หากลงทะเบียนสัมฤทธิ์บัตร ครั้งละ 2 ชุดวิชา	หากลงทะเบียนสัมฤทธิ์บัตร ครั้งละ 3 ชุดวิชา
1 ปี เก็บสะสมได้ 4 ชุดวิชา	1 ปี เก็บสะสมได้ 8 ชุดวิชา	1 ปี เก็บสะสมได้ 12 ชุดวิชา
2 ปี เก็บสะสมได้ 8 ชุดวิชา	2 ปี เก็บสะสมได้ 16 ชุดวิชา	2 ปี เก็บสะสมได้ 24 ชุดวิชา
3 ปี เก็บสะสมได้ 12 ชุดวิชา	3 ปี เก็บสะสมได้ 24 ชุดวิชา	-

สำหรับปี 2561 เปิดรับสมัครเรียน 4 รุ่น (4 ครั้ง)

รุ่นที่	รหัสรุ่น	การสมัคร	การเรียน	การสอบ
102	603	15 มกราคม - 31 มีนาคม 2561	เมษายน - กรกฎาคม 2561	วันเสาร์ที่ 21 และวันอาทิตย์ที่ 22 กรกฎาคม 2561
103	604	1 เมษายน - 30 มิถุนายน 2561	กรกฎาคม - ตุลาคม 2561	วันเสาร์ที่ 3 และวันอาทิตย์ที่ 4 พฤศจิกายน 2561
104	611	1 กรกฎาคม - 30 กันยายน 2561	ตุลาคม 2560 - มกราคม 2562	วันเสาร์ที่ 26 และวันอาทิตย์ที่ 27 มกราคม 2562
105	612	1 ตุลาคม - 31 ธันวาคม 2561	มกราคม - เมษายน 2562	วันเสาร์ที่ 4 และวันอาทิตย์ที่ 5 พฤษภาคม 2562

สนใจสอบถามรายละเอียดได้ที่

- ✦ ฝ่ายบริการเผยแพร่ทางไกล 0 2504 - 7711 - 2
- ✦ ศูนย์ข้อมูลและบริการนักศึกษา 0 2504 - 7231
- ✦ ศูนย์สารสนเทศ 0 2504 7788
- ✦ ฝ่ายรับนักศึกษา 0 2504 - 7213

21. ข้อมูลชุดวิชาที่ต้องการเรียน (โปรดกรอกรหัสชุดวิชาให้ถูกต้อง)

รหัสชุดวิชา	ชื่อชุดวิชา	การซื้อวัสดุการศึกษา	จำนวนเงิน (บาท)
ชุดวิชาที่ 1 <input type="text"/>	<input type="radio"/> ไม่สั่งซื้อวัสดุการศึกษาเนื่องจาก เคยสมัครเรียนไว้ในรุ่นที่.....
ชุดวิชาที่ 2 <input type="text"/>	<input type="radio"/> ไม่สั่งซื้อวัสดุการศึกษาเนื่องจาก เคยสมัครเรียนไว้ในรุ่นที่.....
ชุดวิชาที่ 3 <input type="text"/>	<input type="radio"/> ไม่สั่งซื้อวัสดุการศึกษาเนื่องจาก เคยสมัครเรียนไว้ในรุ่นที่.....
ยอดรวมที่ต้องชำระเงินทั้งสิ้น		

22. วิธีการชำระเงินและช่องทางการสมัครเป็นนักศึกษา

1. ชำระด้วยบริการ Pay at Post เท่านั้น และส่งใบสมัครทางไปรษณีย์ ณ ที่ทำการไปรษณีย์ (ยกเว้นไปรษณีย์อนุญาตเอกชน)
2. ชำระเงินที่ร้าน 7-Eleven หรือจุดบริการเคาน์เตอร์เซอร์วิสทั่วประเทศ ติดแสตมป์ 5 บาทและใส่ตู้ไปรษณีย์ ที่สะดวก
3. ชำระเงินและสมัครด้วยตนเองที่ศูนย์วิทยพัฒนา มสธ. จังหวัด (โปรดระบุ)..... ผู้รับเงิน.....
เลขที่ใบเสร็จรับเงิน..... วันที่...../...../2561 จำนวนเงินที่ชำระ..... บาท (.....)
4. ชำระเงินและสมัครด้วยตนเองที่ศูนย์บริการร่วมแบบครบวงจร ณ ที่ทำการของมหาวิทยาลัย..... ผู้รับเงิน.....
เลขที่ใบเสร็จรับเงิน..... วันที่...../...../2561 จำนวนเงินที่ชำระ..... บาท (.....)

ข้อมูลประกอบการสมัคร

23. ในกรณีผู้สมัครเป็นผู้พิการ โปรดกรอกรายละเอียดต่อไปนี้ เพื่อประโยชน์ในการจัดสอบ

- ลักษณะความพิการ 23.1 จักขุพิการทั้งสอง 23.2 พิการลักษณะอื่น (ระบุ).....
- ความสามารถในการเข้าสอบ 23.3 เข้าสอบได้ตามปกติ 23.4 ขอให้จัดสอบที่ชั้นล่าง 23.5 ขอให้มหาวิทยาลัยอ่านข้อสอบลงเทปเสียง
- 23.6 ขยายตัวอักษรในแบบทดสอบให้ใหญ่ขึ้นกว่าปกติ 23.7 อื่น ๆ (ระบุ).....

24. ในกรณีเป็นผู้ต้องขัง

- 24.1 ส่งใบอนุญาตจากกรมราชทัณฑ์มาพร้อมการสมัคร 24.2 อยู่ระหว่างดำเนินการขออนุญาตจากกรมราชทัณฑ์

25. ความต้องการเข้าร่วมพิธีมอบสัมฤทธิ์บัตร

- 25.1 ต้องการ 25.2 ไม่ต้องการ ทั้งนี้มหาวิทยาลัยจัดส่งใบสัมฤทธิ์บัตรไปให้ตามที่อยู่ที่แจ้งไว้ หลังจากประกาศผลสอบแล้ว 60 วัน

เอกสารการสมัครเรียนที่ต้องจัดส่งให้มหาวิทยาลัย (โปรดใส่เครื่องหมาย ✓ ลงในช่อง)

1. ใบสมัครโครงการสัมฤทธิ์บัตร (ติดรูปถ่ายสี หรือขาวดำ ขนาด 1 นิ้ว ด้วยกาวเท่านั้น)
2. รูปถ่ายสี หรือขาวดำ ขนาด 1 นิ้ว จำนวน 1 รูป พร้อมเขียนชื่อ-ชื่อสกุลด้านหลังรูปถ่าย (สำหรับติดบัตรประจำตัวผู้เรียน)
3. สำเนาบัตรประจำตัวประชาชนและสำเนาทะเบียนบ้าน หน้าที่มีชื่อผู้สมัครปรากฏอยู่ 1 ฉบับ
4. กรณีผู้สมัครเป็นพระภิกษุ/สามเณร ไม่มีบัตรประจำตัวประชาชนให้ใช้สำเนาหนังสือสุทธิแทน จำนวน 1 ชุด
5. กรณีผู้สมัครเป็นผู้พิการ ให้จัดส่งสำเนาบัตรประจำตัวคนพิการ หรือสำเนาประจำตัวคนพิการ จำนวน 1 ชุด
6. กรณีผู้สมัครเป็นผู้ต้องขัง ให้จัดส่งสำเนาหนังสืออนุญาตจากกรมราชทัณฑ์มาพร้อมการสมัคร จำนวน 1 ฉบับ

ระเบียบประวัติผู้เรียนโครงการสัมฤทธิ์บัตร ประจำปี 2561

รุ่นที่

รหัสรุ่น

(โปรดระบุรุ่นที่สมัครเรียน)

ผู้เรียนกรอกข้อความลงในช่องว่างให้ชัดเจน
และ/หรือทำเครื่องหมาย ✓ บนตัวเลือกที่ต้องการ

สำหรับเจ้าหน้าที่

1. ชื่อ (นาย/นาง/นางสาว)..... นามสกุล.....

2. อายุ.....ปี

1 2

3. อาชีพในปัจจุบันของท่าน (โปรดระบุอาชีพหลัก)

- | | |
|--|------------------------|
| (1) ครู/อาจารย์ | (2) นักเรียน/นักศึกษา |
| (3) ทหาร | (4) ตำรวจ |
| (5) สถาปนิก | (6) บุคลากรทางการแพทย์ |
| (7) บุคลากรภาครัฐราชการ/พนักงานของรัฐบาล | (8) บุคลากรภาคเอกชน |
| (9) บุคลากรภาครัฐวิสาหกิจ | (10) ข้าราชการบำนาญ |
| (11) ธุรกิจส่วนตัว/ค้าขาย/อาชีพอิสระ | (12) รับจ้างทั่วไป |
| (13) เกษตรกร/ประมง | (14) พระภิกษุ/นักบวช |
| (15) ผู้ต้องขัง | (16) แม่บ้าน |
| (17) ไม่ประกอบอาชีพ | (18) อื่น ๆ ระบุ..... |

3 4

4. วุฒิการศึกษาสูงสุดของท่านก่อนเข้าศึกษาในโครงการสัมฤทธิ์บัตร

- (1) ประถมศึกษา
- (2) มัธยมศึกษาตอนต้นหรือเทียบเท่า (ม.6 เดิม ม.3 หรือ ม.ศ.3)
- (3) มัธยมศึกษาตอนปลายหรือเทียบเท่า (ม.6 หรือ ม.ศ.5)
- (4) อาชีวศึกษา (ปวช. ฯลฯ)
- (5) ประกาศนียบัตร
- (6) อนุปริญญาหรือเทียบเท่า (ปวส., ปวท., ป.กศ.สูง ฯลฯ)
- (7) ปริญญาตรี
- (8) ปริญญาโท
- (9) ปริญญาเอก

5

5. ขณะนี้ท่านเป็นนักศึกษาหลักสูตรใดของ มสธ.

- | | |
|------------------|-----------------------------|
| (1) สัมฤทธิ์บัตร | (2) ปริญญาตรี/ประกาศนียบัตร |
| (3) ปริญญาโท | (4) ไม่ได้เป็น |

6

6. ขณะนี้ท่านกำลังศึกษาอยู่ในระดับใดนอกเหนือจากการเรียนกับ มสธ.

- (1) ประถมศึกษา
- (2) มัธยมศึกษาตอนต้น
- (3) มัธยมศึกษาตอนปลาย
- (4) ปวช./ปวท./ปวส./ประกาศนียบัตร
- (5) ปริญญาตรี
- (6) ปริญญาโท
- (7) ปริญญาเอก
- (8) ไม่ได้ศึกษา

7

ผู้เรียนกรอกข้อความลงในช่องว่างให้ชัดเจน และ/หรือทำเครื่องหมาย ✓ บนตัวเลือกที่ต้องการ	สำหรับเจ้าหน้าที่
<p>7. ท่านสมัครเรียนโครงการสัมฤทธิ์บัตรในรุ่นนี้เป็นครั้งที่เท่าไร</p> <p>(1) ครั้งแรก (2) 2-3 ครั้ง (3) 4-6 ครั้ง (4) 7-10 ครั้ง (5) 11 ครั้งขึ้นไป</p>	<p><input type="checkbox"/></p> <p>8</p>
<p>8. ท่านทราบข่าวการสมัครเรียนในโครงการสัมฤทธิ์บัตรจากที่ใด (ตอบได้มากกว่า 1 ข้อ)</p> <p>(1) ป้ายไว้นิลประชาสัมพันธ์ (2) ไปสเตอร์/แผ่นปลิว/แผ่นพับ (3) ข่าว มสธ. (4) เอกสารการสมัครจาก มสธ. (5) หน่วยงานต้นสังกัด (6) หนังสือพิมพ์/นิตยสาร/วารสาร (7) เคยสมัครเรียนมาแล้ว (8) วิทยุกระจายเสียง (9) วิทยุโทรทัศน์ (10) มาติดต่อกับ มสธ. ด้วยตนเอง (11) โรงเรียนที่เป็นศูนย์บริการการศึกษา มสธ. (12) ศูนย์วิทยพัฒนา มสธ. จังหวัด..... (13) ที่ทำการกำนัน/ผู้ใหญ่บ้าน (14) มุมสัมฤทธิ์บัตร หรือมุมเรียนล่วงหน้า (15) ห้องสมุด “มุม มสธ.” (16) ชมรมนักศึกษา มสธ./ชมรมบัณฑิต มสธ. (17) คำแนะนำของผู้อื่น (18) บุคลากรของ มสธ. (19) Internet Website ของมหาวิทยาลัย http://www.stou.ac.th</p>	<p><input type="checkbox"/></p> <p>9 - 17</p> <p><input type="checkbox"/></p> <p>18 - 27</p>
<p>9. เหตุผลการสมัครเรียนโครงการสัมฤทธิ์บัตร (ตอบได้มากกว่า 1 ข้อ)</p> <p>(1) โอนเข้าหลักสูตรการศึกษาของ มสธ. (2) โอนเข้าหลักสูตรการศึกษาสถาบันอื่น (3) ต้องการทดสอบการเรียนในระบบการศึกษาทางไกล (4) ค้นคว้าเพิ่มเติมเพื่อประกอบการเรียน (5) ความก้าวหน้าทางวิชาการ (6) นำไปใช้ประโยชน์ในอาชีพ/ชีวิตประจำวัน (7) ใช้เวลาว่างให้เป็นประโยชน์ (8) เป็นความต้องการของหน่วยงาน (9) เป็นโครงการความร่วมมือระหว่าง มสธ. กับหน่วยงาน (10) ต้องการใบสัมฤทธิ์บัตร (11) ต้องการเข้าโครงการเรียนปริญญาตรีล่วงหน้า</p>	<p><input type="checkbox"/></p> <p>28 - 32</p> <p><input type="checkbox"/></p> <p>33 - 38</p>
<p>10. ท่านมีความพึงพอใจต่อการเปิดโอกาสทางการศึกษา ของโครงการสัมฤทธิ์บัตรในระดับใด</p> <p>(1) มากที่สุด (2) มาก (3) ปานกลาง (4) น้อย (5) น้อยที่สุด</p>	<p><input type="checkbox"/></p> <p>39</p>
<p>11. ความคิดเห็นและข้อเสนอแนะ.....</p> <p>.....</p> <p>.....</p> <p>.....</p> <p>.....</p>	

สำนักงานศึกษาต่อเนื่อง มหาวิทยาลัยสุโขทัยธรรมาธิราช

เมื่อกรอกเสร็จแล้ว โปรดส่งคืนพร้อมใบสมัครโครงการสัมฤทธิ์บัตร



มหาวิทยาลัยสุโขทัยธรรมาราช

โครงการสัมฤทธิบัตร ปี 2561

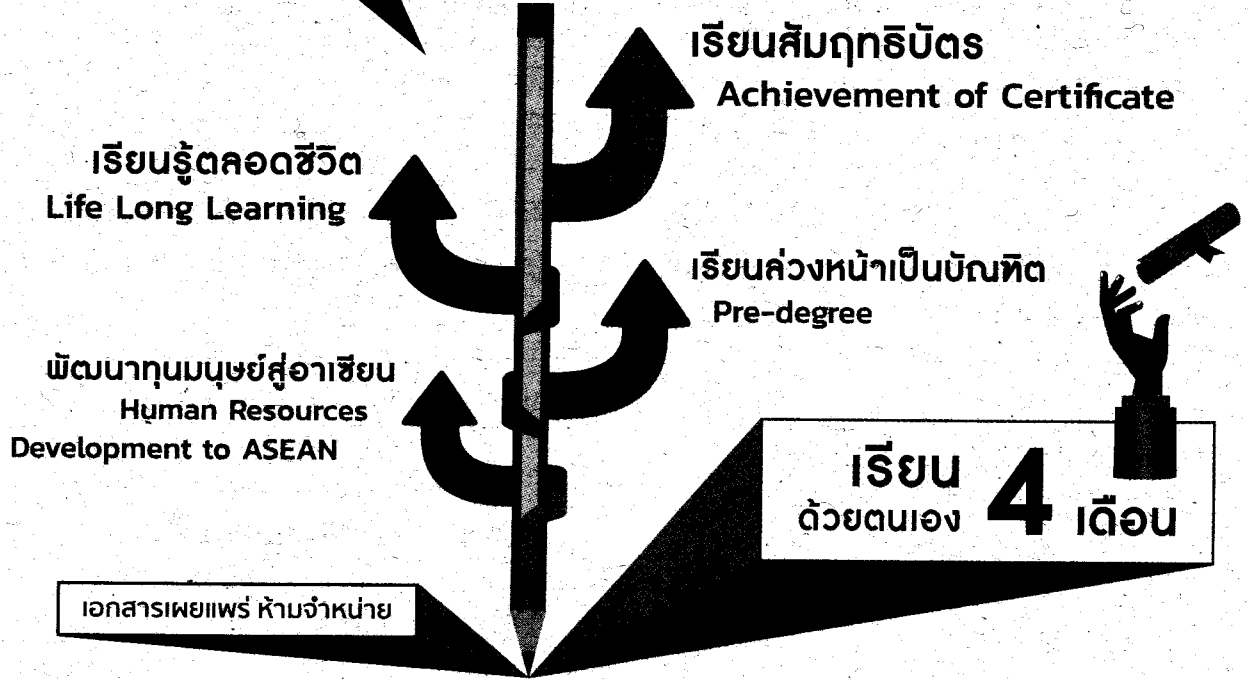

ฝ่ายบริการเผยแพร่ทางไกล สำนักการศึกษาต่อเนื่อง

มหาวิทยาลัยสุโขทัยธรรมาราช
ตำบลบางพูด อำเภอปากเกร็ด
จังหวัดนนทบุรี 11120

ชำระค่าฝากส่งเป็นรายเดือน
ใบอนุญาตที่ 1/2542
ศฝ.แจ้งวัฒนะ 10214

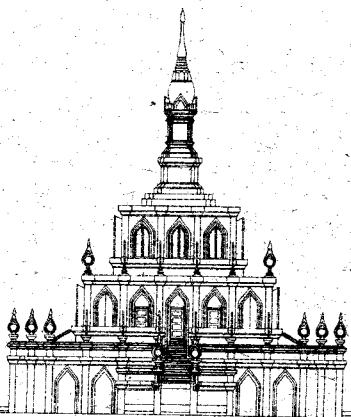

การกรอกแบบตัวอย่างลายมือชื่อ

ให้ผู้สมัครกรอกข้อความตามแบบตัวอย่างลายมือชื่อแนบมาพร้อมเอกสารการรับสมัคร และส่งพร้อมกับหลักฐานการสมัครไปยังมหาวิทยาลัย ขั้นตอนการกรอกมี ดังนี้

1. เลขประจำตัวผู้เรียน ให้ผู้สมัครเว้นว่างไว้ไม่ต้องกรอก

2. คำนำหน้าชื่อ/ชื่อ/ชื่อสกุล (ตัวบรรจง) ให้ผู้สมัครทำเครื่องหมาย ✓ ลงในช่องวงกลม ○ หน้าคำนำหน้าชื่อ กรณีคำนำหน้าชื่อเป็นชั้นยศหรืออื่น ๆ ให้ระบุรายละเอียดคำนำหน้าชื่อนั้นในช่องว่างด้วย ให้ผู้สมัครกรอกชื่อและชื่อสกุลภาษาไทยด้วยตัวบรรจง พร้อมทั้งกรอกหมายเลขโทรศัพท์ที่บ้าน ที่ทำงาน และ E-mail Address (ถ้ามี)

3. ลงลายมือชื่อในกรอบด้านขวาแบบตัวอย่างลายมือชื่อ ให้ผู้สมัครลงลายมือชื่อในกรอบที่กำหนดให้ตรงกับที่ลงลายมือชื่อไว้ในใบสมัครเป็นผู้เรียน

*เมื่อกรอกแบบตัวอย่างลายมือชื่อเรียบร้อยแล้ว โปรดตัดหรือสำเนาแบบฟอร์มตัวอย่างลายมือชื่อ (1 ส่วนต่อการสมัคร 1 รุ่น) ผู้สมัครกรอกข้อมูลให้ครบถ้วนแล้วแนบมาพร้อมกับเอกสารการสมัครและหลักฐานการสมัครส่งไปยังมหาวิทยาลัยทุกครั้ง

แบบตัวอย่างลายมือชื่อ (1 ส่วนต่อการสมัคร 1 รุ่น)

1.
เลขประจำตัวผู้เรียน (เฉพาะเจ้าหน้าที่เป็นผู้กรอก)

2. กรอกคำนำหน้าชื่อ/ชื่อ/ชื่อสกุล (ตัวบรรจง)
 เด็กชาย/เด็กหญิง นาย นาง นางสาว
 ชั้นยศ/อื่น ๆ (ระบุ) _____
 ชื่อ-ชื่อสกุล (ภาษาไทย) _____
 โทรศัพท์ ที่บ้าน _____
 ที่ทำงาน _____
 E-mail Address (ถ้ามี) _____

3. ลงลายมือชื่อในกรอบด้านขวานี้
ให้เหมือนกับใบสมัคร ➡
(โปรดอย่าเกินกรอบที่กำหนดให้)

แบบตัวอย่างลายมือชื่อ (1 ส่วนต่อการสมัคร 1 รุ่น)

1.
เลขประจำตัวผู้เรียน (เฉพาะเจ้าหน้าที่เป็นผู้กรอก)

2. กรอกคำนำหน้าชื่อ/ชื่อ/ชื่อสกุล (ตัวบรรจง)
 เด็กชาย/เด็กหญิง นาย นาง นางสาว
 ชั้นยศ/อื่น ๆ (ระบุ) _____
 ชื่อ-ชื่อสกุล (ภาษาไทย) _____
 โทรศัพท์ ที่บ้าน _____
 ที่ทำงาน _____
 E-mail Address (ถ้ามี) _____

3. ลงลายมือชื่อในกรอบด้านขวานี้
ให้เหมือนกับใบสมัคร ➡
(โปรดอย่าเกินกรอบที่กำหนดให้)

แบบตัวอย่างลายมือชื่อ (1 ส่วนต่อการสมัคร 1 รุ่น)

1.
เลขประจำตัวผู้เรียน (เฉพาะเจ้าหน้าที่เป็นผู้กรอก)

2. กรอกคำนำหน้าชื่อ/ชื่อ/ชื่อสกุล (ตัวบรรจง)
 เด็กชาย/เด็กหญิง นาย นาง นางสาว
 ชั้นยศ/อื่น ๆ (ระบุ) _____
 ชื่อ-ชื่อสกุล (ภาษาไทย) _____
 โทรศัพท์ ที่บ้าน _____
 ที่ทำงาน _____
 E-mail Address (ถ้ามี) _____

3. ลงลายมือชื่อในกรอบด้านขวานี้
ให้เหมือนกับใบสมัคร ➡
(โปรดอย่าเกินกรอบที่กำหนดให้)

แบบตัวอย่างลายมือชื่อ (1 ส่วนต่อการสมัคร 1 รุ่น)

1.
เลขประจำตัวผู้เรียน (เฉพาะเจ้าหน้าที่เป็นผู้กรอก)

2. กรอกคำนำหน้าชื่อ/ชื่อ/ชื่อสกุล (ตัวบรรจง)
 เด็กชาย/เด็กหญิง นาย นาง นางสาว
 ชั้นยศ/อื่น ๆ (ระบุ) _____
 ชื่อ-ชื่อสกุล (ภาษาไทย) _____
 โทรศัพท์ ที่บ้าน _____
 ที่ทำงาน _____
 E-mail Address (ถ้ามี) _____

3. ลงลายมือชื่อในกรอบด้านขวานี้
ให้เหมือนกับใบสมัคร ➡
(โปรดอย่าเกินกรอบที่กำหนดให้)

โครงการสัมฤทธิ์บัตร (เรียนด้วยตนเอง 4 เดือน)

โครงการสัมฤทธิ์บัตร เป็นโครงการที่ให้บริการทางวิชาการแก่สังคม โดยเผยแพร่ความรู้ในแขนงวิชาต่าง ๆ สู่ประชาชนทั่วไป ไม่จำกัดอายุและวุฒิการศึกษา โดยนำชุดวิชาที่เปิดสอนในหลักสูตรปริญญาตรีทั้ง 11 สาขาวิชา ของมหาวิทยาลัย ประมาณ 250 ชุดวิชา เลือกเรียนได้ครั้งละ 1-3 ชุดวิชา เมื่อสอบผ่านจะได้รับใบสัมฤทธิ์บัตรรับรองความรู้ในชุดวิชานั้น และสามารถโอนชุดวิชา เข้าในหลักสูตรการศึกษาระดับปริญญาตรีของ มสธ. ได้ ตามระเบียบของมหาวิทยาลัย

นักศึกษา มสธ. ที่ลงทะเบียนเรียนตามปกติ สามารถเข้าศึกษาในโครงการนี้ควบคู่ไปด้วยได้ เมื่อสอบผ่านขอโอนชุดวิชาเข้าในหลักสูตรปริญญาตรีสาขาวิชาที่กำลังศึกษาอยู่ขณะนั้นได้ จะทำให้จบปริญญาตรีเร็วขึ้น

นักเรียนที่กำลังศึกษาอยู่ในทุกระดับชั้น เข้าสู่ “การเรียนปริญญาตรีล่วงหน้ากับโครงการสัมฤทธิ์บัตร ” เพื่อให้ทุกคน ได้รับโอกาสที่ดีเรียนปริญญาตรีก่อนจบมัธยมปลาย และสะสมชุดวิชาที่สอบผ่าน เมื่อพร้อมจึงโอนเข้าหลักสูตรปริญญาตรีของ มสธ. ตามโครงสร้างหลักสูตร “จบปริญญาตรีอายุน้อย พร้อมเพิ่มทางเลือกในการศึกษาต่อและประกอบอาชีพ”

ผู้ประกอบการทุกหน่วยงาน ศึกษาชุดวิชาในโครงการฯ เพื่อนำความรู้ไปพัฒนาคุณภาพชีวิตและยกระดับวิถีสถานะในวิชาชีพของตน เป็นการส่งเสริมความก้าวหน้า และพัฒนาการทำงานให้ดียิ่งขึ้น

โครงการสัมฤทธิ์บัตรยังได้เปิดโอกาสทางการศึกษาแก่ผู้ต้องขัง ได้ใช้เวลาว่างให้เป็นประโยชน์ด้วยกิจกรรมทางการศึกษา สนับสนุนและส่งเสริมการเรียนรู้ตามอัธยาศัยและตลอดชีวิต เพื่อนำความรู้ไปพัฒนาศักยภาพของตนเองอย่างมีประสิทธิภาพ เมื่อพ้นโทษออกสู่สังคมภายนอกทำให้มีคุณภาพชีวิตที่ดีขึ้น และคืนคนดีสู่สังคม



1. มีความรู้ทางวิชาการด้านต่าง ๆ ที่น่าสนใจเพิ่มมากขึ้น
2. สามารถนำความรู้ที่ได้รับจากการเรียนไปใช้ในการประกอบอาชีพและการพัฒนาวิชาชีพของตน
3. นำความรู้ไปใช้ในการดำเนินชีวิตประจำวันของตนอย่างมีคุณภาพ
4. ได้ทดสอบความสามารถของตนในการเรียนตามระบบการศึกษาทางไกลในมหาวิทยาลัยเปิด
5. สอบผ่านชุดวิชาใดจะได้รับใบสัมฤทธิ์บัตรรับรองความรู้จากมหาวิทยาลัย
6. สามารถขอโอนชุดวิชาที่ได้รับใบสัมฤทธิ์บัตรเข้าในหลักสูตรการศึกษาระดับปริญญาตรีและประกาศนียบัตรของ มสธ. ตามระเบียบของมหาวิทยาลัย

การโอนชุดวิชา

ผู้ที่สอบผ่านชุดวิชาใดตามโครงการสัมฤทธิ์บัตร นอกจากจะได้รับใบสัมฤทธิ์บัตรรับรองความรู้ในชุดวิชานั้น ๆ แล้ว สามารถนำมาขอโอนเข้าในหลักสูตรการศึกษาระดับปริญญาตรีได้ โดยต้องเป็นชุดวิชาที่ปรากฏในโครงสร้างหลักสูตรปัจจุบันที่เข้าศึกษาในปีนั้น ๆ สำหรับนักศึกษา มสธ. สามารถใช้สิทธิขอโอนได้หลายครั้งตลอดระยะเวลาที่มีสถานภาพนักศึกษา

สำหรับผู้ที่สอบผ่านรายวิชาภาษาจีนพื้นฐานเพื่อการสื่อสาร 1 และรายวิชาภาษาจีนพื้นฐานเพื่อการสื่อสาร 2 สามารถนำ 2 รายวิชา รวมเป็น 1 ชุดวิชา และขอโอนเข้าเป็นชุดวิชาเลือกเสรีในหลักสูตรปริญญาตรีของ มสธ.



- 1 การเรียนในโครงการสัมฤทธิ์บัตรเพื่อโอนชุดวิชาเข้าหลักสูตรปริญญาตรี มสธ. ควรตรวจสอบให้ชัดเจน ชุดวิชาที่เรียน ในโครงการมีอยู่ในโครงสร้างหลักสูตรที่ศึกษา
- 2 เมื่อสอบผ่านในชุดวิชาใด ๆ แล้ว ควรทำเรื่องขอโอนทันทีอย่าเก็บไว้นาน เพราะในอนาคตอาจมีการปรับปรุงโครงสร้างหลักสูตรและชุดวิชานั้น ๆ อาจไม่อยู่ในโครงสร้างในปีที่ขอโอนได้ (ตามระเบียบการปรับปรุงหลักสูตรของสำนักงานคณะกรรมการการอุดมศึกษา (สกอ.))
- 3 ควรกรอกข้อความในใบคำร้องขอโอนชุดวิชา (มสธ. 19) พร้อมแนบสำเนาใบแจ้งผลการสอบหรือสำเนาใบสัมฤทธิ์บัตรเป็นหลักฐานประกอบการขอโอนชุดวิชา

พร้อมใบสัมฤทธิ์บัตร

มหาวิทยาลัยจะจัดงานพิธีมอบสัมฤทธิ์บัตรอย่างยิ่งใหญ่และสมเกียรติแก่ผู้สำเร็จการศึกษา ประมาณกลางปีของทุกปี ทั้งนี้ผู้เรียนไม่ต้องเสียค่าใช้จ่ายแต่อย่างใด และหากไม่สามารถร่วมงานพิธีมอบฯ มหาวิทยาลัยจะจัดส่งใบสัมฤทธิ์บัตรไปให้ทางไปรษณีย์ หลังจากเสร็จสิ้นพิธีมอบแล้วประมาณ 30 วัน

การรับสมัครในปี 2561 เปิดรับสมัคร 4 รุ่น (4 ครั้ง)

ครั้งที่	รุ่นที่	รหัสรุ่น	การรับสมัคร	การเรียน	การสอบ
1	102	603	15 มกราคม-31 มีนาคม 2561	เมษายน-กรกฎาคม 2561	วันเสาร์ที่ 21 และวันอาทิตย์ที่ 22 กรกฎาคม 2561 (ตรงกับวันสอบไล่ภาค 2/2560)
2	103	604	1 เมษายน-30 มิถุนายน 2561	กรกฎาคม-ตุลาคม 2561	วันเสาร์ที่ 3 และวันอาทิตย์ที่ 4 พฤศจิกายน 2561 (ตรงกับวันสอบซ่อมภาค 2/2560 และภาคพิเศษ)
3	104	611	1 กรกฎาคม-30 กันยายน 2561	ตุลาคม 2561-มกราคม 2562	วันเสาร์ที่ 26 และวันอาทิตย์ที่ 27 มกราคม 2562 (ตรงกับวันสอบไล่ภาค 1/2561)
4	105	612	1 ตุลาคม-31 ธันวาคม 2561	มกราคม-เมษายน 2562	วันเสาร์ที่ 4 และวันอาทิตย์ที่ 5 พฤษภาคม 2562 (ตรงกับวันสอบซ่อมภาค 1/2561)

คุณสมบัติของผู้สมัครเรียน

นักเรียน นักศึกษา และประชาชนทั่วไป ไม่จำกัดอายุ และวุฒิการศึกษา

หลักฐานการสมัครที่ต้องจัดส่งให้มหาวิทยาลัย

- ใบสมัครโครงการสัมฤทธิ์บัตร** ที่กรอกรายละเอียดให้ครบถ้วนสมบูรณ์ด้วยตัวบรรจงและชัดเจน โดยใช้ปากกาดำหรือน้ำเงิน พร้อมติดรูปถ่ายสีหรือขาวดำ ขนาด 1 นิ้ว ถ่ายหน้าตรง ไม่สวมหมวก ไม่สวมแว่นตา ฉากหลังเป็นสีพื้น ถ่ายมาแล้วไม่เกิน 6 เดือน ลงในกรอบที่กำหนดด้วยกาวเท่านั้น
- แบบตัวอย่างลายมือชื่อ** ที่กรอกรายละเอียดครบถ้วนแล้ว 1 ใบ
- ระเบียบประวัติผู้เรียนโครงการสัมฤทธิ์บัตร** ที่กรอกรายละเอียดครบถ้วนแล้ว 1 ชุด
- รูปถ่าย สี/ขาวดำ** ขนาด 1 นิ้ว จำนวน 2 ใบ (เหมือนกัน) โดย 1 ใบ ติดที่ใบสมัคร อีก 1 ใบ เพื่อจัดทำบัตรประจำตัวผู้เรียน ใช้ในการเข้าสอบ **ไม่อนุญาต** ให้ใช้รูปถ่ายจากการสแกนภาพ หรือถ่ายเอกสารสี หรือรูปถ่ายที่มีการตกแต่งภาพให้มีรายละเอียดผิดไปจากความเป็นจริง
- สำเนาทะเบียนบ้าน** พร้อมเซ็นสำเนาถูกต้อง ประกอบด้วย หน้า que แสดงรายการของบ้าน และหน้าที่มีชื่อของผู้สมัครปรากฏอยู่ จำนวน 1 ฉบับ
- สำเนาบัตรประจำตัวประชาชน** พร้อมเซ็นสำเนาถูกต้อง ที่ยังไม่หมดอายุ หรือ สำเนาหนังสือ PASSPORT จำนวน 1 ฉบับ
 - * พระภิกษุ/สามเณร และผู้ที่ยังไม่มีบัตรประจำตัวประชาชน ให้ใช้สำเนาหนังสือสุทธิแทนบัตรประจำตัวประชาชน
 - * นักเรียนที่ยังไม่มีบัตรประจำตัวประชาชน ใช้สำเนาสูติบัตร (ใบแจ้งเกิด) 1 ฉบับ
- กรณีผู้สมัครเป็นผู้ต้องขัง ให้จัดส่งหนังสืออนุญาตให้สมัครเข้าศึกษาต่อจากกรมราชทัณฑ์ จำนวน 1 ฉบับ มาพร้อมการสมัคร
- กรณีผู้สมัครเป็นผู้พิการ ให้จัดส่งสำเนาบัตรประจำตัวคนพิการ หรือสำเนาสมุดประจำตัวคนพิการ จำนวน 1 ฉบับ



ผู้เรียนโครงการสัมฤทธิ์บัตรที่สมัครเรียนในรุ่นใดรุ่นหนึ่ง ภายในปี 2561 มหาวิทยาลัยอำนวยความสะดวกให้สามารถใช้หลักฐานการสมัครเดิมได้ โดยส่งเฉพาะเอกสารการสมัครในข้อ 1-4 เท่านั้น ยกเว้น หลักฐานการสมัครที่ส่งมาแต่เดิมนั้น มีการเปลี่ยนแปลงเป็นอย่างอื่น

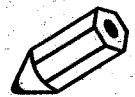

ค่าใช้จ่ายในการศึกษา

 **ชุดวิชาละ 1,100 บาท** เสียค่าใช้จ่ายครั้งเดียว ซึ่งได้รวมค่าวัสดุการศึกษา และอื่น ๆ
ยกเว้น ชุดวิชาที่มีสื่อโสตทัศน เช่น ดีวีดี MP3 และซีดีมีลติมีเดีย ประกอบชุดวิชาเพิ่มเติมจะมีค่าใช้จ่ายมากกว่า
ชุดวิชาปกติ ดูรายละเอียดในหน้า 11-26

การสมัครเรียนในชุดวิชาเดิมที่สอบไม่ผ่าน

 **ชุดวิชาละ 400 บาท** โดยเสียค่าใช้จ่ายครั้งเดียวและไม่มีค่าใช้จ่ายอื่น ๆ
สำหรับผู้เรียนโครงการสัมฤทธิ์บัตร ที่สอบไม่ผ่านหรือไม่ได้เข้าสอบ ผลการสอบเป็น U และมีความประสงค์จะสมัครเรียน
ในชุดวิชาเดิมที่สอบไม่ผ่านหรือไม่ได้เข้าสอบนั้น โดยแนบผลการสอบเป็นหลักฐานประกอบการสมัครเรียนใหม่
อนึ่ง ชุดวิชาที่เปิดสอนดังกล่าวหากมีการปรับปรุงเอกสารการสอน ผู้สมัครเรียนจะต้องชำระค่าใช้จ่ายเต็มจำนวนเหมือน
การสมัครเรียนครั้งแรก

การชำระเงินค่าสมัครเรียนโครงการสัมฤทธิ์บัตร

เมื่อผู้สมัครกรอกใบสมัครและระเบียบประวัติผู้เรียนโครงการสัมฤทธิ์บัตร พร้อมจัดเตรียมหลักฐานการสมัครและค่าใช้จ่าย
ที่ต้องชำระเรียบร้อยแล้ว ให้ชำระเงินโดยเลือกวิธีการชำระเงินได้ ดังนี้

1. ชำระด้วยบริการ Pay at Post ณ ที่ทำการไปรษณีย์ของรัฐทุกแห่งทั่วประเทศ โดยเจ้าพนักงานไปรษณีย์
จะเป็นผู้นำส่งเอกสารการสมัครให้ทางไปรษณีย์ดังนี้

1.1 ยื่นใบสมัครและบัตรประจำตัวประชาชนของผู้สมัครให้กับเจ้าพนักงานไปรษณีย์เพื่อทำการบันทึกที่สบาร์โคด
และเลขประจำตัวประชาชนของผู้สมัครเป็นหลักฐานการชำระเงิน

1.2 ส่งใบเสร็จรับเงินที่เจ้าพนักงานไปรษณีย์ออกให้มาในซองเอกสารการสมัครและจัดส่งมายังมหาวิทยาลัย

2. ชำระเงิน ณ จุดรับชำระเงินด้วยบริการเคาน์เตอร์เซอร์วิสทั่วประเทศ ให้ดำเนินการดังนี้

2.1 ยื่นใบสมัครและบัตรประจำตัวประชาชนของผู้สมัครให้กับพนักงานของจุดให้บริการเคาน์เตอร์เซอร์วิส เพื่อ
ทำการบันทึกที่สบาร์โคดและรหัสเลขประจำตัวประชาชนของผู้สมัครเข้าสู่ระบบรับชำระเงินค่าสมัคร

**2.2 บรรจุใบเสร็จรับเงินที่พนักงานออกให้พร้อมเอกสารการสมัครลงในซองเอกสารที่สามารถบรรจุเอกสารการสมัคร
เรียนได้ครบถ้วน โดยจำที่อยู่บนหน้าของเอกสารการสมัครเรียนเพื่อจัดส่งไปยังมหาวิทยาลัย ตามรายละเอียดที่อยู่ปรากฏด้านล่าง
นี้ด้วยตัวบรรจงให้ครบถ้วนสมบูรณ์**

2.3 ติดแสตมป์มูลค่า 5 บาท ที่หน้าซองเอกสารก่อนใส่ตู้ไปรษณีย์

3. ผู้สมัครสามารถยื่นเอกสารการสมัครและชำระค่าสมัครได้ด้วยตนเองเป็นเงินสด ณ สถานที่ต่อไปนี้

3.1 ศูนย์บริการร่วมครบวงจร (ONE STOP SERVICE) อาคารบริการ 1 (ตึกหน้าเสาธง) ชั้น 1 ที่ทำการของ
มหาวิทยาลัยสุโขทัยธรรมมาธิราช ถ.แจ้งวัฒนะ ต.บางพูด อ.ปากเกร็ด จ.นนทบุรี ในวันจันทร์-วันเสาร์ เวลา 08.30-16.30 น.

3.2 ศูนย์วิทยพัฒนา มสธ. ทั้ง 10 แห่งทั่วประเทศ ในวันจันทร์-วันเสาร์ เวลา 08.30-16.30 น.



กรุณาส่ง

ฝ่ายรับนักศึกษา สำนักทะเบียนและวัดผล
มหาวิทยาลัยสุโขทัยธรรมมาธิราช
ถนนแจ้งวัฒนะ ตำบลบางพูด อำเภอปากเกร็ด
จังหวัดนนทบุรี 11120



(วงเล็บที่มุมของว่า โครงการสัมฤทธิ์บัตร รุ่นที่)

การรับสมัครโครงการสัมฤทธิ์บัตร

สำหรับคนไทยในต่างประเทศ

มหาวิทยาลัยจัดบริการรับสมัครโครงการสัมฤทธิ์บัตรสำหรับคนไทยในต่างประเทศไว้เป็น 2 ประเภท ดังนี้

▶▶ ประเภทที่ 1 การรับสมัครโครงการสัมฤทธิ์บัตรสำหรับคนไทย ◀◀ ในประเทศสิงคโปร์ มาเลเซีย ไต้หวัน บรูไน ฮองกง ซาอุดีอาระเบีย และสหรัฐอเมริกา (ดูไบ)

การรับสมัครโครงการสัมฤทธิ์บัตรประเภทที่ 1 นี้ เป็นการจัดการศึกษาให้กับคนไทยและผู้สนใจเฉพาะในประเทศสิงคโปร์ มาเลเซีย ไต้หวัน บรูไน ฮองกง ซาอุดีอาระเบีย และสหรัฐอเมริกา (ดูไบ) ภายใต้ความร่วมมือระหว่างมหาวิทยาลัยกับ กระทรวงการต่างประเทศ กระทรวงแรงงาน และกระทรวงศึกษาธิการ โดยผู้สมัครสามารถยื่นเอกสารการสมัครได้ที่สถานกงสุล หรือสำนักงานแรงงานตามรายชื่อทั้ง 7 ประเทศที่ระบุไว้ในประเภทที่ 1 ซึ่งสถานกงสุล/สำนักงานแรงงานจะเป็นผู้ประสานงานกับ มหาวิทยาลัยเพื่อดำเนินการรับสมัคร การส่งวัสดุการศึกษาและเอกสารอื่นให้ผู้เรียน และการจัดสถานที่สอบ

สำหรับค่าใช้จ่ายในการสมัครเรียนโครงการสัมฤทธิ์บัตรของผู้ที่พำนักอยู่ในประเทศดังกล่าวนี้ มหาวิทยาลัยคิดค่าใช้จ่าย ในอัตราเหมาจ่ายตามจำนวนชุดวิชาที่สมัคร ซึ่งในแต่ละรุ่นของโครงการสัมฤทธิ์บัตรสามารถสมัครเรียนได้ไม่เกิน 3 ชุดวิชา มหาวิทยาลัยคิดค่าใช้จ่ายในอัตราเหมาจ่าย ดังนี้

จำนวนชุดวิชาที่สมัครเรียน	อัตราค่าสมัครเรียน
1 ชุดวิชา	5,000 บาท
2 ชุดวิชา	6,000 บาท
3 ชุดวิชา	7,000 บาท

▶▶ ประเภทที่ 2 การรับสมัครโครงการสัมฤทธิ์บัตรสำหรับคนไทย ◀◀ ในประเทศอื่นนอกเหนือจากประเภทที่ 1

คนไทยและผู้สนใจที่พำนักอยู่ในประเทศอื่นนอกเหนือจาก 7 ประเทศตามที่แจ้งในประเภทที่ 1 ให้ดำเนินการสมัครเรียนโครงการ สัมฤทธิ์บัตรและชำระเงินค่าชุดวิชารวมค่าวัสดุการศึกษาในอัตราเดียวกับที่กำหนดไว้ในแต่ละชุดวิชาเช่นเดียวกับผู้สมัครใน ประเทศไทยทุกประการ (ดูรายละเอียดในเอกสารการสมัครเรียน หน้า 11-26 หรือ www.stou.ac.th คลิก โครงการสัมฤทธิ์บัตร)

การระบุที่อยู่ในใบสมัครโครงการสัมฤทธิ์บัตร ในการจัดส่งวัสดุการศึกษาและเอกสารอื่นที่มหาวิทยาลัยจัดส่งให้กับ ผู้เรียนโครงการสัมฤทธิ์บัตรที่พำนักอยู่ในต่างประเทศในประเภทที่ 2 นี้ เนื่องจากมหาวิทยาลัยไม่สามารถจัดส่งวัสดุการศึกษาและ เอกสารอื่นให้กับผู้เรียนโครงการสัมฤทธิ์บัตรที่พำนักอยู่ในต่างประเทศโดยตรงได้ จึงขอแนะนำให้ผู้สมัครมอบหมายให้ญาติหรือ ผู้เกี่ยวข้องในประเทศไทยเป็นผู้ดำเนินการรับวัสดุการศึกษาและเอกสารอื่นแทน และจัดส่งให้กับผู้สมัครยังประเทศที่พำนักอยู่ ต่อไป โดยให้กรอกที่อยู่สำหรับใช้ติดต่อกับมหาวิทยาลัยในใบสมัครโครงการสัมฤทธิ์บัตรเป็นที่อยู่ภายในประเทศไทยเท่านั้น

ในกรณีผู้สมัครต้องการให้มหาวิทยาลัยจัดส่งสอบให้ในประเทศที่พำนักอยู่ ให้เขียนจดหมายแสดงความจำนงขอใช้บริการจัด สอบในต่างประเทศส่งมาพร้อมเอกสารการสมัคร มหาวิทยาลัยจะจัดส่งให้ ณ สถานเอกอัครราชทูต/สถานกงสุลไทยประจำประเทศ นั้น ๆ ที่มีความพร้อมที่จะจัดส่งสอบให้ได้ หากมีข้อขัดข้องเกี่ยวกับสถานที่สอบ มหาวิทยาลัยจะแจ้งให้ทราบ

หากผู้สมัครไม่แจ้งความจำนงขอใช้บริการจัดส่งสอบในต่างประเทศ มหาวิทยาลัยจะจัดให้เข้าสอบ ณ สนามสอบใน ประเทศไทย ตามรหัสไปรษณีย์ที่อยู่ที่ตั้งไว้ในใบสมัครโครงการสัมฤทธิ์บัตร

การชำระเงินของผู้สมัครที่ต้องการขอใช้บริการจัดส่งสอบในต่างประเทศร่วมด้วย ต้องชำระเงินค่าขอใช้บริการจัดส่งสอบใน ต่างประเทศในอัตราเหมาจ่ายเพิ่มเติมจากค่าชุดวิชารวมค่าวัสดุการศึกษาอีกจำนวน 6,500 บาท โดยโอนเงินเข้าบัญชีธนาคาร กรุงเทพ จำกัด (มหาชน) สาขานนทบุรี ประเภทบัญชีออมทรัพย์ เลขที่ 140-0-96697-2 ชื่อบัญชีมหาวิทยาลัยสุโขทัยธรรมมาธิราช และบรรจุใบ Pay in ที่ธนาคารออกให้มาในซองเอกสารการสมัครก่อนส่งมายังมหาวิทยาลัย ทั้งนี้ผู้สมัครต้องเป็นผู้รับผิดชอบ ค่าธรรมเนียมการโอนเงินค่าขอใช้บริการจัดส่งสอบในต่างประเทศ



- 1 ผู้สมัครเรียนสามารถสมัครเข้าศึกษาโครงการสัมฤทธิ์บัตรได้เพียงรุ่นละ 1 ครั้ง เท่านั้น
- 2 ตรวจสอบการกรอกรายละเอียดชื่อชุดวิชา (ภาษาไทย) พร้อมรหัสชุดวิชาที่ลงทะเบียนเรียนให้ถูกต้องตรงกัน ทั้งนี้มหาวิทยาลัยจะยึดรหัสชุดวิชาในการขึ้นทะเบียนเป็นผู้เรียน และการจัดส่งเอกสารการเรียนการสอน
- 3 ตรวจสอบการชำระเงินค่าลงทะเบียนเรียนให้ถูกต้องตามที่ระบุไว้
- 4 กรณีผู้สมัครชำระค่าชุดวิชาลงทะเบียนเรียน และค่าวัสดุการศึกษาไม่ครบถ้วน มหาวิทยาลัยจะคำนวณจำนวนเงินให้ครบถ้วน ตามจำนวนชุดวิชาที่สามารถรับลงทะเบียนเรียนได้เท่านั้น โดยจะมีเงินคงเหลืออยู่ที่มหาวิทยาลัย ผู้เรียนสามารถนำมาใช้ดำเนินการในกิจกรรมอื่นของมหาวิทยาลัยได้ หรือติดต่อขอรับเงินคืนภายใน 1 ปี
- 5 ตรวจสอบ วัน เวลา และคาบสอนให้ตรงตามรุ่นที่สมัคร ไม่ควรสมัครเรียนในชุดวิชาที่มีคาบเวลาสอบตรงกันจะทำให้ผู้เรียนเสียสิทธิ์ในชุดวิชานั้น
- 6 กรณีมหาวิทยาลัยตรวจสอบพบว่าผู้สมัครลงทะเบียนเรียนมากกว่า 1 ชุดวิชา ในคาบเวลาสอบเดียวกัน มหาวิทยาลัยจะขึ้นทะเบียนให้ในชุดวิชาใดชุดวิชาหนึ่งตามลำดับที่ระบุไว้ในใบสมัคร

หมายเหตุ ผู้เรียนโครงการสัมฤทธิ์บัตรประสงค์ที่จะสมัครเรียนชุดวิชาใดแล้ว ไม่สามารถขอเปลี่ยนแปลงหรือเพิ่มชุดวิชาในภายหลังได้

การสอบ

1. บัตรประจำตัวผู้เรียน จะได้รับหลังจากขึ้นทะเบียนเป็นผู้เรียนแล้วภายใน 30 วันทำการ
2. การเข้าสอบโปรดแสดงบัตรประจำตัวผู้เรียนโครงการสัมฤทธิ์บัตร หรือบัตรประจำตัวประชาชน หรือบัตรประจำตัวข้าราชการ
3. ผู้เรียนจะต้องเข้าสอบตาม วัน เวลา และสถานที่สอบ ตามที่มหาวิทยาลัยกำหนด ณ สนามสอบศูนย์บริการการศึกษาจังหวัด (โรงเรียนประจำจังหวัดทุกจังหวัด) สำหรับผู้เรียนที่อยู่ในเขตกรุงเทพมหานคร จะจัดสนามสอบโดยใช้รหัสไปรษณีย์ตามที่อยู่ของผู้เรียนที่แจ้งไว้กับมหาวิทยาลัย โดยมหาวิทยาลัยจะแจ้งให้ผู้เรียนทราบเป็นรายบุคคลทางไปรษณีย์ หรือตรวจสอบสถานที่สอบได้ที่

<http://www.stou.ac.th> เลือก โครงการสัมฤทธิ์บัตร เลือก กำหนดการสอบ ก่อนการสอบประมาณ 10 วัน

4. การเข้าสอบให้ผู้เรียนเตรียมดินสอดำ 2B ขึ้นไป เพื่อใช้ในการฝนรหัสในกระดาษคำตอบ



กรณีผู้เรียนมี 2 สถานภาพ คือ เป็นนักศึกษา มสธ. และเป็นผู้เรียนโครงการสัมฤทธิ์บัตร ควรปฏิบัติดังนี้

- 1 ชุดวิชาใดที่เข้าสอบในสถานภาพนักศึกษา มสธ. ต้องฝนรหัสตามบัตรประจำตัวนักศึกษา มสธ.
- 2 ชุดวิชาใดที่เข้าสอบในสถานภาพผู้เรียนโครงการสัมฤทธิ์บัตร ต้องฝนรหัสตามบัตรประจำตัวผู้เรียนโครงการสัมฤทธิ์บัตร
- 3 หากไม่ฝนรหัสหรือฝนรหัสผิด จะมีผลต่อการตรวจข้อสอบ

การประเมินผลการศึกษา

มหาวิทยาลัยได้ลำดับขั้นการประเมินผลการศึกษาในแต่ละชุดวิชา ดังนี้

ชุดวิชา	ลำดับขั้น	ความหมายผลการสอบ
ร้อยละ 76 ขึ้นไป	H	สอบได้เกียรตินิยม (Honour)
ร้อยละ 60-75	S	สอบผ่าน (Satisfactory)
ต่ำกว่าร้อยละ 60	U	สอบไม่ผ่าน (Unsatisfactory)

ผู้เรียนที่สอบไล่ได้ตามมาตรฐานการประเมินผลการศึกษาของมหาวิทยาลัย จะมีสิทธิ์ได้รับใบ "สัมฤทธิ์บัตร" รับรองความรู้ในชุดวิชานั้น

หมายเหตุ การเรียนในโครงการสัมฤทธิ์บัตรทุกชุดวิชาไม่มีกิจกรรมประจำชุดวิชา (คะแนนเก็บ 20%)

สาขาวิชาวิทยาการจัดการ (ต่อ)

ลำดับ	รหัสชุดวิชา	ชื่อชุดวิชา	ชุดวิชาละ (บาท)	รุ่นที่			
				102	103	104	105
6. กลุ่มวิชาเอกการจัดการท่องเที่ยว และการโรงแรม							
1	32335	ความรู้เบื้องต้นเกี่ยวกับการท่องเที่ยว และอุตสาหกรรมท่องเที่ยว	1,200	✓	✓	-	-
2	32336	การจัดการทรัพยากรการท่องเที่ยวไทยอย่างยั่งยืน	1,200	✓	✓	✓	✓
3	32337	การจัดการการตลาดเพื่อการท่องเที่ยวและการโรงแรม	1,200	✓	✓	-	-
4	32478	การจัดการธุรกิจการจัดประชุม นิทรรศการ และการท่องเที่ยวเพื่อเป็นรางวัล	1,200	✓	✓	-	-
5	32479	การจัดการโรงแรมและกลยุทธ์การจัดการโรงแรม	1,200	-	-	✓	✓
6	32486	การจัดการธุรกิจโรงแรมและภัตตาคารระหว่างประเทศ	1,300	-	-	✓	✓
				4 ชุดวิชา	4 ชุดวิชา	3 ชุดวิชา	3 ชุดวิชา
7. กลุ่มวิชาเอกการตลาด							
1	32302	การจัดการการตลาด	1,300	✓	✓	✓	✓
2	32316	การจัดการการขายและศิลปะการขาย	1,200	✓	✓	✓	✓
3	32333	การวิเคราะห์พฤติกรรมผู้บริโภค	1,300	✓	✓	-	-
4	32334	ระบบสารสนเทศและการวิจัยการตลาด	1,200	✓	✓	-	-
5	32414	การตลาดสินค้าเกษตรกับเศรษฐกิจของไทย	1,200	✓	✓	-	-
6	32474	การสื่อสารและการส่งเสริมการตลาด	1,300	✓	✓	-	-
7	32475	การตลาดระหว่างประเทศและการตลาดโลก	1,100	✓	✓	-	-
				7 ชุดวิชา	7 ชุดวิชา	2 ชุดวิชา	2 ชุดวิชา

4. สาขาวิชานิติศาสตร์ เปิดสอน 1 กลุ่มวิชา

ลำดับ	รหัสชุดวิชา	ชื่อชุดวิชา	ชุดวิชาละ (บาท)	รุ่นที่			
				102	103	104	105
กลุ่มวิชากฎหมาย							
1	40101	ความรู้เบื้องต้นเกี่ยวกับกฎหมายทั่วไป	1,400	✓	✓	✓	✓
2	40103	กฎหมายเกษตร	1,200	-	-	✓	✓
3	40205	กฎหมายธุรกิจ	1,100	✓	✓	-	-
4	41001	กฎหมายเกี่ยวกับผู้นำชุมชน	1,100	-	-	✓	✓
5	41002	เศรษฐศาสตร์การเมืองและการปกครอง สำหรับผู้นำชุมชน	1,100	-	-	✓	✓
6	41003	การบริหารจัดการชุมชน	1,200	-	-	✓	✓
7	41005	การคุ้มครองสิทธิและเสรีภาพของประชาชน	1,100	✓	✓	-	-
8	41006	การบริหารองค์กรปกครองส่วนท้องถิ่น	1,100	✓	✓	-	-
9	41007	การพัฒนาผลิตภัณฑ์ชุมชน	1,300	✓	✓	-	-

หมายเหตุ ✓ เปิดสอนในรุ่นนี้ - ไม่เปิดสอนในรุ่นนี้

วิธีการสมัครสอบ Walk-in Exam

กรอกใบสมัครทางอินเทอร์เน็ตผ่านเว็บไซต์มหาวิทยาลัยที่ <http://www.stou.ac.th> ภายใต้หัวข้อข่าวประชาสัมพันธ์ มสธ. แล้วคลิกที่เมนู สมัครสอบตามความพร้อมของนักศึกษารายบุคคลด้วยคอมพิวเตอร์ (Walk-in Exam) ค่าธรรมเนียมสอบ ชุดวิชาละ 300 บาท ชำระเงินโดยตัดบัญชี KTB Online หรือเคาน์เตอร์ธนาคารกรุงไทย ทั่วประเทศ

ช่วงเวลาการสมัคร/การสอบ Walk-in Exam

รุ่นที่	รหัสรุ่น	รับลงทะเบียนสอบ	การสอบ
102 (ภาคใต้ 2/2560)	603	กลางเดือนเมษายน ถึงกลางเดือนมิถุนายน 2561	วันเสาร์-วันอาทิตย์ ตลอดเดือนมิถุนายน 2561
104 (ภาคใต้ 1/2561)	611	กลางเดือนตุลาคม ถึงกลางเดือนธันวาคม 2561	วันเสาร์-วันอาทิตย์ ตลอดเดือนธันวาคม 2561

สอบวันละ 2 คาบ คาบแรกเวลา 09.00-12.00 น. คาบที่สองเวลา 13.30-16.30 น. และอาจเพิ่มคาบเวลา 17.30-20.30 น. ตามความเหมาะสม (ดูได้จากตารางสอบของการสอบแต่ละครั้งที่สอบ) ณ ห้องปฏิบัติการคอมพิวเตอร์ 6-8 ชั้น M และห้องปฏิบัติการทดสอบด้วยระบบคอมพิวเตอร์ ชั้น 5 อาคารเฉลิมพระเกียรติ 80 พรรษา มหาวิทยาลัยสุโขทัยธรรมาธิราช ถ.แจ้งวัฒนะ ต.บางพูด อ.ปากเกร็ด จ.นนทบุรี และ ณ ศูนย์วิทยพัฒนา มสธ. ลำปาง สุโขทัย นครสวรรค์ อุตรธานี อุบลราชธานี นครนายก เพชรบุรี จันทบุรี นครศรีธรรมราช และยะลา

สอบถามรายละเอียดเพิ่มเติมและขอรับเอกสารสมัครเรียนโครงการสัมฤทธิบัตร

มหาวิทยาลัยสุโขทัยธรรมาธิราช ถ.แจ้งวัฒนะ ต.บางพูด อ.ปากเกร็ด จ.นนทบุรี 11120

- ศูนย์บริการร่วมครบวงจร (ONE STOP SERVICE) ที่ทำการ มสธ. นนทบุรี
- ศูนย์สารสนเทศ (Call Center) โทร. 0 2504 7788 E-mail : ic.proffice@stou.ac.th
- ศูนย์ข้อมูลทะเบียนและบริิการนักศึกษา สำนักทะเบียนและวัดผล โทร. 0 2504 7231
- ฝ่ายบริการเผยแพร่ทางไกล สำนักการศึกษาต่อเนื่อง โทร. 0 2504.7711-2 E-mail : ceoffice@stou.ac.th

ศูนย์วิทยพัฒนา มหาวิทยาลัยสุโขทัยธรรมาธิราช 10 ศูนย์

ศูนย์วิทยพัฒนา มสธ.	ที่อยู่	โทรศัพท์	โทรสาร	E-mail
ลำปาง	หมู่ที่ 2 ถ.ลำปาง-เชียงใหม่ ต.ปงยางคค อ.ห้างฉัตร จ.ลำปาง 52190	0 5482 9811-4	0 5482 9815	lp.adoffice@stou.ac.th
สุโขทัย	4 หมู่ที่ 7 ถ.สุโขทัย-กำแพงเพชร (101) กม.429 ต.บ้านกล้วย อ.เมือง จ.สุโขทัย 64000	0 5565 1097	0 5565 1097	sk.adoffice@stou.ac.th
นครสวรรค์	105/35 หมู่ที่ 10 ถ.นครสวรรค์-พิษณุโลก (117) ต.วัดไทรย์ อ.เมือง จ.นครสวรรค์ 60000	0 5622 2450	0 5622 3010	nw.adoffice@stou.ac.th
อุตรธานี	หมู่ที่ 10 บ้านค้ำกึ่ง ต.บ้านจัน อ.เมือง จ.อุตรธานี 41000	0 4234 0033	0 4229 2494	ud.adoffice@stou.ac.th
อุบลราชธานี	199 หมู่ที่ 10 ถ.เลียงเมือง ต.แจระแม อ.เมือง จ.อุบลราชธานี 34000	0 4528 1891-5	0 4528 1890	ub.adoffice@stou.ac.th
เพชรบุรี	90 หมู่ที่ 9 ต.ไร่ส้ม อ.เมือง จ.เพชรบุรี 76000	0 3240 3801-5	0 3241 9247	pb.adoffice@stou.ac.th
นครนายก	196 หมู่ที่ 5 ต.ศรีกะอาง อ.บ้านนา จ.นครนายก 26110	0 3730 6247-9	0 3730 6244	nk.adoffice@stou.ac.th
จันทบุรี	หมู่ที่ 1 ถ.จันทบุรี-สระแก้ว อ.มะขาม จ.จันทบุรี 22150	0 3938 9430-3	0 3938 9434	cb.adoffice@stou.ac.th

ตารางต่อ ศูนย์วิทยพัฒนา (หน้า 10)

3. สาขาวิชาวิทยาการจัดการจัดการ เปิดสอน 7 กลุ่มวิชา

ลำดับ	รหัสชุดวิชา	ชื่อชุดวิชา	ชุดวิชาละ (บาท)	รุ่นที่			
				102	103	104	105
1	32207	1. กลุ่มวิชาความรู้ทางการบัญชี การบัญชีขั้นกลาง 1 และระบบสารสนเทศทางการบัญชี	1,300	-	-	✓	✓
2	32208	การบัญชีขั้นกลาง 2 รายงานการเงิน และการวิเคราะห์งบการเงิน	1,300	✓	✓	✓	✓
3	32209	การบัญชีขั้นต้นและหลักเบื้องต้นเกี่ยวกับ ระบบสารสนเทศ	1,100	✓	✓	✓	✓
4	32210	องค์การและการจัดการ และการจัดการเชิงกลยุทธ์	1,100	✓	✓	✓	✓
5	32311	การบัญชีต้นทุน 1 และการบัญชีต้นทุน 2	1,200	✓	✓	-	-
6	32314	การบัญชีขั้นสูง 1 และการบัญชีขั้นสูง 2	1,100	✓	✓	✓	✓
7	32324	การสอบบัญชี การตรวจสอบภายใน และการควบคุมภายใน	1,100	✓	✓	✓	✓
8	32339	การจัดการการเงิน การตลาดและการผลิต	1,100	-	-	✓	✓
9	32443	การใช้เทคโนโลยีสารสนเทศทางการบัญชี และการสอบบัญชี	1,300	✓	✓	✓	✓
10	32444	การสอบบัญชีและการตรวจสอบภายในขั้นสูง	1,300	✓	✓	✓	✓
11	32446	การบัญชีเพื่อการจัดการขั้นสูง	1,200	✓	✓	✓	✓
12	32447	การภาษีอากร 2 และการวางแผนภาษีอากร	1,100	✓	✓	-	-
				10 ชุดวิชา	10 ชุดวิชา	10 ชุดวิชา	10 ชุดวิชา
		2. กลุ่มวิชาเอกรัฐประศาสนศาสตร์					
1	30201	ความรู้เบื้องต้นเกี่ยวกับการบริหาร	1,100	✓	✓	✓	✓
2	32403	พฤติกรรมมนุษย์ในองค์กร	1,100	-	-	✓	✓
3	33201	การบริหารราชการไทย	1,100	✓	✓	-	-
4	33207	เศรษฐศาสตร์และการคลังสาธารณะ	1,200	✓	✓	-	-
5	33302	หลักกฎหมายเกี่ยวกับการบริหารราชการไทย	1,200	✓	✓	-	-
6	33303	นโยบายสาธารณะและการวางแผน	1,200	✓	✓	-	-
7	33304	ขอบข่าย การศึกษาและวิจัยทางรัฐประศาสนศาสตร์	1,100	✓	✓	-	-
8	33410	การพัฒนาทรัพยากรมนุษย์	1,200	✓	✓	-	-
9	33412	การวางแผนทรัพยากรมนุษย์	1,300	✓	✓	-	-
10	33421	หลักการบริหารท้องถิ่น	1,200	-	-	✓	✓
11	33422	การบริหารการพัฒนาเมืองและชนบท	1,200	✓	✓	-	-
12	33432	การบริหารสำนักงาน	1,100	-	-	✓	✓
13	33442	การจัดการเชิงกลยุทธ์ในภาครัฐกิจ	1,300	✓	✓	-	-
14	33443	การบริหารการเปลี่ยนแปลง	1,200	-	-	✓	✓

หมายเหตุ ✓ เปิดสอนในรุ่นนั้น - ไม่เปิดสอนในรุ่นนั้น

ชุดวิชาที่เปิดสอนในโครงการสัมฤทธิบัตร

รุ่นที่ 102-105 11 สาขาวิชา

1. สาขาวิชาศิลปศาสตร์ เปิดสอน 6 กลุ่มวิชา

ลำดับ	รหัสชุดวิชา	ชื่อชุดวิชา	ชุดวิชาละ (บาท)	รุ่นที่			
				102	103	104	105
1	10103	1. กลุ่มวิชาเสริมความรู้ทั่วไป ทักษะชีวิต	1,200	✓	✓	✓	✓
2	10121	อารยธรรมมนุษย์	ราคาตามรุ่น	1,100	1,100	1,200	1,200
3	10131	สังคมมนุษย์	1,100	-	-	✓	✓
4	10141	วิทยาศาสตร์ เทคโนโลยีและสิ่งแวดล้อมเพื่อชีวิต	1,100	✓	✓	✓	✓
5	10152	ไทยกับสังคมโลก	1,300	✓	✓	✓	✓
6	10164	สังคมและวัฒนธรรมอาเซียน	1,200	✓	✓	✓	✓
7	11201	คณิตศาสตร์สำหรับสังคมศาสตร์	1,100	✓	✓	✓	✓
				6 ชุดวิชา	6 ชุดวิชา	7 ชุดวิชา	7 ชุดวิชา
		2. กลุ่มวิชาเสริมทักษะภาษาอังกฤษ					
1	10111	ภาษาอังกฤษเพื่อการสื่อสาร	1,200	✓	✓	✓	✓
2	10171	การใช้ภาษาอังกฤษ	1,400	✓	✓	✓	✓
3	10172	การอ่านภาษาอังกฤษ	1,100	✓	✓	✓	✓
4	10173	การเขียนภาษาอังกฤษ	1,300	✓	✓	-	-
5	11301	ภาษาอังกฤษสำหรับนักธุรกิจ	1,400	✓	✓	-	-
6	11302	ภาษาอังกฤษเพื่อการท่องเที่ยว	1,200	✓	✓	-	-
7	11303	ภาษาอังกฤษสำหรับพนักงานโรงแรม	1,800	✓	✓	-	-
8	11304	ภาษาอังกฤษสำหรับเจ้าหน้าที่สำนักงาน	1,200	✓	✓	-	-
9	11305	ภาษาอังกฤษสำหรับผู้ใช้คอมพิวเตอร์	1,200	✓	✓	-	-
10	11306	ภาษาอังกฤษสำหรับบุคลากรสาธารณสุข	1,200	✓	✓	-	-
11	11307	ภาษาอังกฤษสำหรับช่าง	1,200	✓	✓	-	-
12	11308	ภาษาอังกฤษเพื่อการเกษตร	1,200	✓	✓	-	-
13	11311	ภาษาอังกฤษสำหรับครูสอนภาษา	1,300	✓	✓	-	-
14	41401	ภาษาอังกฤษสำหรับนักกฎหมาย	1,100	✓	✓	-	-
				14 ชุดวิชา	14 ชุดวิชา	3 ชุดวิชา	3 ชุดวิชา
		3. กลุ่มวิชาเสริมทักษะภาษาจีน					
1	10162	ภาษาจีนเพื่อการสื่อสาร	1,600	✓	✓	✓	✓
2	11006	ภาษาจีนเพื่อการพาณิชย์	1,700	-	-	✓	✓
3	11007	ภาษาจีนเพื่อการท่องเที่ยว	1,700	✓	✓	-	-
				2 ชุดวิชา	2 ชุดวิชา	2 ชุดวิชา	2 ชุดวิชา

หมายเหตุ ✓ เปิดสอนในรุ่นนั้น - ไม่เปิดสอนในรุ่นนั้น

สาขาวิชาศิลปศาสตร์ (ต่อ)

ลำดับ	รหัสสาขาวิชา	ชื่อสาขาวิชา	ชุดวิชา (บาท)	พื้นที่			
				102	103	104	105
4. กลุ่มวิชาเสริมทักษะภาษาเขมร							
1	10163	ภาษาเขมรเพื่อการสื่อสาร	1,200	✓	✓	✓	✓
2	11012	ภาษาเขมรเชิงธุรกิจ	1,300	✓	✓	✓	✓
3	11013	ภาษาเขมรเพื่อการท่องเที่ยว	1,100	✓	✓	✓	✓
5. กลุ่มวิชาเสริมความเป็นไทย				3 ชุดวิชา	3 ชุดวิชา	3 ชุดวิชา	3 ชุดวิชา
1	10151	ไทยศึกษา	1,200	✓	✓	✓	✓
2	10161	ภาษาไทยเพื่อการสื่อสาร	1,100	✓	✓	✓	✓
3	10201	ประวัติศาสตร์ไทย	1,100	-	-	✓	✓
4	10202	การอ่านภาษาไทย	1,200	✓	✓	-	-
5	11111	สังคมและวัฒนธรรมไทย	1,200	-	-	✓	✓
6	12303	สังคมไทย	1,100	✓	✓	-	-
7	12305	ศิลปะกับสังคมไทย	1,300	-	-	✓	✓
8	12306	วรรณคดีไทย	1,300	-	-	✓	✓
9	12402	วัฒนธรรมกับการท่องเที่ยว	1,100	✓	✓	-	-
10	12406	ไทยกับการปรับประเทศให้ทันสมัย	1,300	✓	✓	-	-
11	12407	แนวคิดไทย	1,100	-	-	✓	✓
6. กลุ่มวิชาการจัดการข้อมูลข่าวสาร				6 ชุดวิชา	6 ชุดวิชา	7 ชุดวิชา	7 ชุดวิชา
1	13202	การสื่อสารในงานสารสนเทศ	1,200	✓	✓	-	-
2	13203	การวิจัยเบื้องต้นทางสารสนเทศศาสตร์	1,300	-	-	✓	✓
3	13311	การพัฒนาทรัพยากรสารสนเทศ	1,100	✓	✓	-	-
4	13313	การบริการและเผยแพร่สารสนเทศ	1,100	✓	✓	-	-
5	13314	การจัดการองค์การสารสนเทศ	1,200	✓	✓	-	-
6	13321	การเขียนเพื่อการสื่อสารธุรกิจ	1,200	✓	✓	-	-
7	13412	แหล่งสารสนเทศทางสังคมศาสตร์ มนุษยศาสตร์ และวิทยาศาสตร์	1,300	-	-	✓	✓
8	13413	เทคโนโลยีสารสนเทศเบื้องต้น	1,300	✓	✓	✓	✓
9	13422	พฤติกรรมองค์การและการจัดการการตลาด	1,200	✓	✓	-	-
10	13423	ระบบสารสนเทศสำนักงาน	1,300	✓	✓	-	-
				8 ชุดวิชา	8 ชุดวิชา	3 ชุดวิชา	3 ชุดวิชา

หมายเหตุ ✓ เปิดสอนในรณันน์ - ไม่เปิดสอนในรณันน์

2. สาขาวิชาศึกษาศาสตร์ เปิดสอน 1 กลุ่มวิชา

ลำดับ	รหัสชุดวิชา	ชื่อชุดวิชา	ชุดวิชาละ (บาท)	รุ่นที่			
				102	103	104	105
		กลุ่มวิชาชีพทางการศึกษา					
1	20301	เทคโนโลยีและสื่อสารการศึกษา	1,100	✓	✓	✓	✓
2	20302	สถิติ วิจัยและประเมินผลการศึกษา	1,300	✓	✓	✓	✓
3	20304	พื้นฐานวิชาชีพศึกษาศาสตร์	1,300	✓	✓	✓	✓
4	21001	พัฒนาการและการเรียนรู้ของเด็กปฐมวัย	1,300	-	-	✓	✓
5	21005	การประเมินและสร้างเสริมพฤติกรรมเด็กปฐมวัย	1,200	✓	✓	-	-
6	21008	การพัฒนาทักษะชีวิตสำหรับเด็กปฐมวัย	1,100	-	-	✓	✓
7	24411	การพัฒนาเครื่องมือวัดด้านพุทธิพิสัย	1,300	✓	✓	-	-
8	24412	การพัฒนาเครื่องมือวัดด้านเจตพิสัยและทักษะพิสัย	1,300	✓	✓	✓	✓
9	24413	การประเมินโครงการ	1,300	-	-	✓	✓
10	24414	การประเมินหลักสูตร	1,300	-	-	✓	✓
11	25301	จิตวิทยาและสังคมวิทยาพื้นฐาน เพื่อการแนะแนว	1,100	✓	✓	-	-
12	25303	การแนะแนวกับคุณภาพชีวิต	1,200	✓	✓	-	-
13	25304	การแนะแนวในระดับประถมศึกษา	1,300	-	-	✓	✓
14	25406	กิจกรรมและเครื่องมือแนะแนว	1,200	-	-	✓	✓
15	26301	กำรศึกษาตลอดชีวิตและการศึกษานอกระบบ	1,200	-	-	✓	✓
16	26302	การจัดการการศึกษานอกระบบ	1,300	✓	✓	-	-
17	26403	แหล่งวิทยาการชุมชนเพื่อการศึกษานอกระบบ	1,200	-	-	✓	✓
18	26404	หลักการเรียนรู้และเทคนิคการฝึกอบรม	1,300	-	-	✓	✓
19	27101	อุปกรณ์ทางเทคโนโลยีและสื่อสารการศึกษา	1,100	-	-	✓	✓
20	27102	เทคโนโลยีทางการสอน	1,300	✓	✓	-	-
21	27103	สื่อการศึกษาพัฒนาสรร	1,200	✓	✓	-	-
22	27401	สื่อการศึกษาขั้นพื้นฐาน	1,300	-	-	✓	✓
				11 ชุดวิชา	11 ชุดวิชา	15 ชุดวิชา	15 ชุดวิชา

หมายเหตุ ✓ เปิดสอนในรุ่นนั้น - ไม่เปิดสอนในรุ่นนั้น

ศูนย์วิทยพัฒนา บสร.	ที่อยู่	โทรศัพท์	โทรสาร	E-mail
นครศรีธรรมราช	169 ถ.นครศรีฯ-ร่อนพิบูลย์ ต.นาสาร อ.พระพรหม จ.นครศรีธรรมราช 80001	0 7537 8680-3	0 7537 8686	nr.adoffice@stou.ac.th
ยะลา	ตู้ ปณ. 95 ปณจ.ยะลา 95000	0 7326 4016, 0 7326 4018, 0 7326 4023	0 7322 2923	yl.adoffice@stou.ac.th

ขอสำเนาใบสมัคร ระเบียบประวัติ และแบบตัวอย่างลายมือชื่อ ได้ที่....

- ศูนย์บริการการศึกษา มสธ. 83 แห่งทั่วประเทศ (โรงเรียนมัธยมศึกษาประจำจังหวัดทุกจังหวัด)
- ศูนย์บริการการศึกษาเฉพาะกิจ มุม มสธ. ทุกจังหวัดทั่วประเทศ (ห้องสมุดประชาชนประจำจังหวัดทุกจังหวัด)
- ที่ทำการไปรษณีย์ทุกแห่งทั่วประเทศ
- ชมรมนักศึกษามหาวิทยาลัยสุโขทัยธรรมมาธิราช ทุกจังหวัด

ดาวน์โหลดใบสมัคร

เว็บไซต์ www.stou.ac.th

เลือก โครงการสัมฤทธิ์บัตร

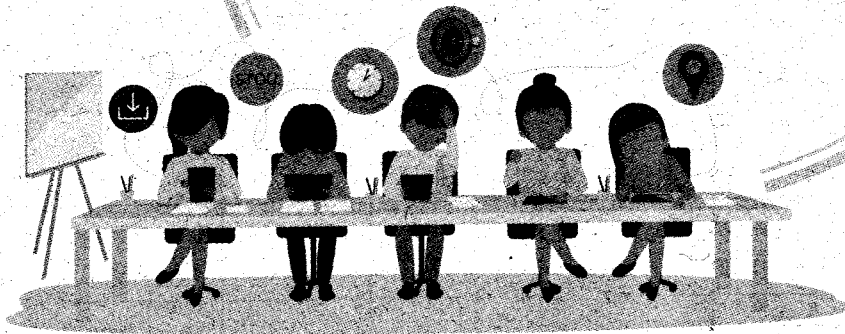

ใบสมัคร
ฟรี

ใบสมัคร

ระเบียบประวัติ

แบบลายมือชื่อ

สามารถถ่ายเอกสารได้



สาขาวิชาวิทยาการจัดการ (ต่อ)

ลำดับ	รหัสชุดวิชา	ชื่อชุดวิชา	ชุดวิชาละ (บาท)	รุ่นที่			
				102	103	104	105
15	33444	การบริหารองค์กรภาครัฐ	1,200	✓	✓	-	-
16	33446	นโยบาย แผน และโครงการท้องถิ่น	1,100	✓	✓	-	-
17	33448	การบริหารการคลังท้องถิ่น	1,200	-	-	✓	✓
18	33450	การบริหารค่าตอบแทนและประโยชน์เกื้อกูล	1,200	-	-	✓	✓
19	33451	การจัดหาทรัพยากรมนุษย์	1,200	-	-	✓	✓
				12 ชุดวิชา	12 ชุดวิชา	8 ชุดวิชา	8 ชุดวิชา
3. กลุ่มวิชาเอกการจัดการงานก่อสร้าง							
1	30105	การบัญชีและการเงินเพื่องานก่อสร้าง	1,200	-	-	✓	✓
2	31301	การวางแผนงานก่อสร้าง	1,200	-	-	✓	✓
3	31302	การสำรวจปริมาณและการประมาณราคา	1,200	-	-	✓	✓
4	31401	การควบคุมและการตรวจงานก่อสร้าง	1,200	✓	✓	-	-
5	31405	การวิเคราะห์โครงการ	1,200	✓	✓	-	-
6	31411	การจัดการทรัพยากรอาคาร	1,200	-	-	✓	✓
				2 ชุดวิชา	2 ชุดวิชา	4 ชุดวิชา	4 ชุดวิชา
4. กลุ่มวิชาเอกการจัดการ							
คณิศาสตร์และสถิติ							
1	30205	คณิศาสตร์และสถิติ	1,100	✓	✓	✓	✓
2	30208	การบัญชีการเงินและการบัญชีเพื่อการจัดการ	1,200	✓	✓	-	-
3	30211	องค์การและการจัดการ และการจัดการทรัพยากรมนุษย์	1,200	✓	✓	-	-
4	32206	สถิติธุรกิจและการวิเคราะห์เชิงปริมาณ	1,300	✓	✓	✓	✓
5	32325	ระบบสารสนเทศเพื่อการจัดการ และการจัดการความรู้	1,300	✓	✓	✓	✓
6	32327	การจัดการคุณภาพและผลิตภาพ	1,200	-	-	✓	✓
7	32448	การศึกษาความเป็นไปได้และการวิจัยธุรกิจ	1,100	✓	✓	✓	✓
8	32451	พาณิชย์อิเล็กทรอนิกส์ และการจัดการธุรกิจนำเข้า-ส่งออก	1,300	-	-	✓	✓
				6 ชุดวิชา	6 ชุดวิชา	6 ชุดวิชา	6 ชุดวิชา
5. กลุ่มวิชาเอกการจัดการการเงิน							
การบัญชีขั้นกลางและการบัญชีขั้นสูงสำหรับนักการเงิน							
1	32329	การบัญชีขั้นกลางและการบัญชีขั้นสูงสำหรับนักการเงิน	1,300	✓	✓	-	-
2	32331	ระบบสารสนเทศทางการเงินและการศึกษาความเป็นไปได้ของโครงการ	1,100	✓	✓	-	-
3	32332	การจัดการความเสี่ยงและหลักการประกันภัย	1,300	✓	✓	✓	✓
4	32455	ธุรกิจและการเงินระหว่างประเทศ	1,300	-	-	✓	✓
				3 ชุดวิชา	3 ชุดวิชา	2 ชุดวิชา	2 ชุดวิชา

หมายเหตุ ✓ เปิดสอนในรุ่นนั้น - ไม่เปิดสอนในรุ่นนั้น

การแจ้งผลการสอบ

มหาวิทยาลัยจะแจ้งผลการสอบหลังจากวันสอบประมาณ 30 วัน

1. ทางอินเทอร์เน็ต <http://www.stou.ac.th> เลือกโครงการสัมฤทธิ์บัตร เลือกผลการสอบโครงการสัมฤทธิ์บัตร
2. รอรูรับแจ้งผลการสอบทางไปรษณีย์

การสอบตามความพร้อม

ของผู้เรียนโครงการสัมฤทธิ์บัตรรายบุคคลด้วยคอมพิวเตอร์ (Walk-in Exam)

มหาวิทยาลัยสุโขทัยธรรมมาธิราชโดยสำนักทะเบียนและวัดผล มีการจัดสอบด้วยระบบคอมพิวเตอร์ ซึ่งเป็นระบบสอบที่เอื้อประโยชน์ให้กับผู้เรียนที่พร้อมจะสอบในชุดวิชาที่ลงทะเบียนเรียน โดยไม่ต้องรอสอบประจำรุ่นของโครงการสัมฤทธิ์บัตร รูปแบบการสอบนี้เรียกว่า การสอบตามความพร้อมของผู้เรียนรายบุคคลด้วยคอมพิวเตอร์ หรือ Walk-in Exam มหาวิทยาลัยได้เปิดสอบครั้งแรกในภาคการศึกษาที่ 2/2553 เป็นต้นมา

ผู้เรียนที่เข้าสอบ Walk-in Exam จะสอบก่อนสอบไล่ประมาณ 1 เดือน โดยจะทราบผลการสอบของชุดวิชานั้นทันทีเมื่อสอบเสร็จ (กรณีชุดวิชาที่มีข้อสอบปรนัยรวมกับอัตนัยจะทราบผลสอบภายใน 15 วัน) ผู้เรียนที่สอบผ่านในระบบ Walk-in Exam จึงไม่ต้องเข้าสอบของโครงการสัมฤทธิ์บัตรอีก แต่หากสอบไม่ผ่านในระบบ Walk-in Exam สามารถเข้าสอบตามโครงการสัมฤทธิ์บัตรได้ปกติ จึงเป็นอีกช่องทางหนึ่งในการเพิ่มโอกาสการสอบให้แก่ผู้เรียนที่นับว่าเป็นประโยชน์อย่างยิ่งสำหรับการศึกษาในระบบทางไกล

ชุดวิชาที่เปิดสอบ 37 ชุดวิชา ดังนี้

10103 ทักษะชีวิต	54109 การยศาสตร์
10111 ภาษาอังกฤษเพื่อการสื่อสาร	54112 ระบบสุขภาพและวิทยาการระบาดด้านอาชีวอนามัยและความปลอดภัย
10131 สังคมมนุษย์	54114 สุขศาสตร์อุตสาหกรรม : การควบคุม
10151 ไทยศึกษา	60102 หลักเศรษฐศาสตร์เบื้องต้น
10161 ภาษาไทยเพื่อการสื่อสาร **	71201 วิทยาศาสตร์ทั่วไป
10171 การใช้ภาษาอังกฤษ	71202 โภชนาการมนุษย์
13413 เทคโนโลยีสารสนเทศเบื้องต้น	80101 ประวัติศาสตร์สังคมและการเมืองไทย **
30210 การจัดการการผลิตและดำเนินงานและหลักการตลาด	80102 หลักพื้นฐานทางรัฐศาสตร์
30211 องค์การและการจัดการ และการจัดการทรัพยากรมนุษย์	80202 สถาบันและกระบวนการทางการเมืองไทย
32206 สถิติธุรกิจและการวิเคราะห์เชิงปริมาณ	80204 เศรษฐกิจกับการเมืองไทย
40101 ความรู้เบื้องต้นเกี่ยวกับกฎหมายทั่วไป	81310 ปรัชญาการเมือง **
41201 กฎหมายมหาชน	81417 การบริหารและการพัฒนาองค์การ
41212 กฎหมายแพ่ง 2 : หนี้ ละเมิด **	81427 กฎหมายอาญาสำหรับรัฐศาสตร์
41311 กฎหมายแพ่ง 3 : ครอบครัว มรดก **	90201 การจัดการฟาร์ม
50101 วิทยาศาสตร์พื้นฐาน	90303 พืชเศรษฐกิจ
50103 สถิติและการวิจัยสำหรับวิทยาศาสตร์สุขภาพ	90305 การผลิตสัตว์
53202 การสาธารณสุขทั่วไป	90406 ดิน น้ำ และปุ๋ย
54101 วิศวกรรมพื้นฐานสำหรับงานอาชีวอนามัยและความปลอดภัย	96102 คณิตศาสตร์และสถิติสำหรับวิทยาศาสตร์เทคโนโลยี
54102 การบริหารงานอาชีวอนามัยและความปลอดภัย	

ทั้งนี้ ในการสอบ Walk-in Exam ของชุดวิชาดังกล่าวจะสอบพร้อมกับ
สอบไล่ของนักศึกษาปริญญาตรีภาคการศึกษานั้น แต่ละชุดวิชาจะเลือกสอบได้ 1 คาบ
ซึ่งตามโครงการสัมฤทธิ์บัตรในปี 2561 จะตรงกับรุ่นที่ 102 รหัสรุ่น 603
และรุ่นที่ 104 รหัสรุ่น 611

หมายเหตุ ** มีข้อสอบทั้งปรนัยและอัตนัย

สาขาวิชานิติศาสตร์ (ต่อ)

ลำดับ	รหัสสาขาวิชา	ชื่อสาขาวิชา	ชุดวิชาละ (บาท)	รุ่นที่			
				102	103	104	105
10	41008	การจัดการการเกษตร ทรัพยากรธรรมชาติและสิ่งแวดล้อม	1,200	✓	✓	-	-
11	41201	กฎหมายมหาชน	1,200	✓	✓	✓	✓
12	41211	กฎหมายแพ่ง 1 : บุคคล นิติกรรม สัญญา	1,100	✓	✓	✓	✓
13	41212	กฎหมายแพ่ง 2 : หนี้ ละเมิด	1,200	✓	✓	✓	✓
14	41213	กฎหมายว่าด้วยทรัพย์สิน	1,200	✓	✓	-	-
15	41231	กฎหมายอาญา 1 : ภาคบทบัญญัติทั่วไป	1,100	✓	✓	✓	✓
16	41232	กฎหมายอาญา 2 : ภาคความผิด	1,200	✓	✓	✓	✓
17	41311	กฎหมายแพ่ง 3 : ครอบครัว มรดก	1,200	-	-	✓	✓
18	41321	กฎหมายพาณิชย์ 1 : ซื้อขาย เช่าทรัพย์สิน เช่าซื้อ	1,200	-	-	✓	✓
19	41322	กฎหมายพาณิชย์ 2 : ยืม ฝากทรัพย์สิน ตัวแทน ประกันภัย	1,200	-	-	✓	✓
20	41323	กฎหมายพาณิชย์ 3 : ประกันด้วยบุคคล และทรัพย์สิน ตัวเงิน	1,200	✓	✓	-	-
21	41324	กฎหมายพาณิชย์ 4 : หุ้นส่วน บริษัท	1,200	✓	✓	-	-
22	41341	กฎหมายวิธีสบัญญัติ 1 : หลักทั่วไป ในวิธีพิจารณาความแพ่ง	1,200	✓	✓	-	-
23	41342	กฎหมายวิธีสบัญญัติ 2 : วิธีพิจารณาความแพ่ง และกฎหมายล้มละลาย	1,100	✓	✓	✓	✓
24	41343	กฎหมายวิธีสบัญญัติ 3 : วิธีพิจารณาความอาญา	1,100	✓	✓	✓	✓
25	41402	ระบบกฎหมายไทยและต่างประเทศ	1,100	✓	✓	-	-
26	41404	กฎหมายแรงงาน	1,200	✓	✓	-	-
27	41405	กฎหมายสิ่งแวดล้อม	1,100	✓	✓	-	-
28	41421	กฎหมายภาษีอากร 1 : ภาษีเงินได้	1,100	-	-	✓	✓
29	41431	การบริหารงานยุติธรรม	1,200	✓	✓	-	-
30	41432	กฎหมายอาญา 3 : ความผิดอาญาตามกฎหมายอื่น	1,200	-	-	✓	✓
31	41451	กฎหมายระหว่างประเทศ	1,100	✓	✓	✓	✓
32	41452	สถาบันระหว่างประเทศ	1,100	-	-	✓	✓
33	41454	กฎหมายสิทธิมนุษยชน	1,100	-	-	✓	✓
34	41455	กฎหมายทรัพย์สินทางปัญญา	1,200	✓	✓	-	-
35	41456	การคุ้มครองผู้บริโภคและกฎหมายเกี่ยวกับการแข่งขันทางการค้า	1,100	-	-	✓	✓
				23 ชุดวิชา	23 ชุดวิชา	21 ชุดวิชา	21 ชุดวิชา

หมายเหตุ ✓ เปิดสอนในรุ่นนั้น : - ไม่เปิดสอนในรุ่นนั้น

11. สาขาวิชานิเทศศาสตร์ เปิดสอน 1 กลุ่มวิชา

ลำดับ	รหัสชุดวิชา	ชื่อชุดวิชา	ชุดวิชาละ (บาท)	รุ่นที่			
				102	103	104	105
1	15231	กลุ่มวิชาชีพทางการสื่อสารมวลชน ความรู้เบื้องต้นเกี่ยวกับสื่อมวลชน	1,300	✓	✓	✓	✓
2	15232	ทฤษฎีและพฤติกรรมกรรมการสื่อสาร	1,400	✓	✓	-	-
3	15233	ความรู้ทางสังคมศาสตร์และเทคโนโลยี สำหรับนักนิเทศศาสตร์	1,200	✓	✓	✓	✓
4	15307	กฎหมายและจริยธรรมด้านนิเทศศาสตร์	1,300	-	-	✓	✓
5	15335	การวิจัยทางนิเทศศาสตร์	1,200	✓	✓	-	-
6	15336	การบริหารกิจการสื่อสาร	1,200	✓	✓	✓	✓
7	15337	การสื่อสารกับการพัฒนา	1,200	-	-	✓	✓
8	16339	การข่าวขั้นสูงและการบรรณาธิการ	1,200	✓	✓	-	-
9	16351	ทฤษฎีและการวิจารณ์ภาพยนตร์เบื้องต้น	1,200	✓	✓	-	-
10	16356	กลยุทธ์การประชาสัมพันธ์	1,200	✓	✓	-	-
11	16359	ความรู้เบื้องต้นการสื่อสารชุมชน	1,100	-	-	✓	✓
12	16419	การจัดรายการโทรทัศน์	1,200	✓	✓	-	-
13	16462	ความรู้และทักษะการสื่อสารชุมชน	1,100	✓	✓	-	-
		ชุดวิชาที่ไม่สามารถโอนเข้าศึกษา ต่อระดับปริญญาตรี เป็นชุดวิชาเดิมก่อน ปรับปรุงหลักสูตรเรียนเพื่อเพิ่มพูนความรู้ ทักษะ และพัฒนาคุณภาพชีวิต ดังนี้					
14	15234	การสร้างสารในงานนิเทศศาสตร์	1,200	✓	✓	-	-
15	16347	การสร้างสรรครายการโทรทัศน์	1,200	-	-	✓	✓
16	16418	การบริหารงานวิทยุกระจายเสียง	1,200	✓	✓	-	-
17	16421	การบริหารงานโทรทัศน์	1,200	✓	✓	-	-
18	16424	การบริหารงานภาพยนตร์	1,300	✓	✓	-	-
19	16427	การบริหารงานโฆษณา	1,300	✓	✓	-	-
20	16430	การบริหารงานประชาสัมพันธ์	1,100	✓	✓	-	-
21	16442	การบริหารงานสื่อสิ่งพิมพ์	1,200	✓	✓	-	-
รวมทั้งสิ้น				17 ชุดวิชา	17 ชุดวิชา	7 ชุดวิชา	7 ชุดวิชา
รวมทั้งสิ้น				243 ชุดวิชา	243 ชุดวิชา	196 ชุดวิชา	196 ชุดวิชา

หมายเหตุ ✓ เปิดสอนในรุ่นนั้น : - ไม่เปิดสอนในรุ่นนั้น

6. สาขาวิชาเศรษฐศาสตร์ เปิดสอน 1 กลุ่มวิชา

ลำดับ	รหัสชุดวิชา	ชื่อชุดวิชา	ชุดวิชาละ (บาท)	วันที่			
				102	103	104	105
1	60120	กลุ่มวิชาเศรษฐศาสตร์ หลักเศรษฐศาสตร์เบื้องต้น	1,200	-	-	✓	✓
2	60227	ประวัติศาสตร์เศรษฐกิจและแนวคิด ทางเศรษฐศาสตร์	1,300	-	-	✓	✓
3	60323	เศรษฐศาสตร์วิเคราะห์	1,100	-	-	✓	✓
4	60340	เศรษฐศาสตร์ระหว่างประเทศ	1,200	✓	✓	-	-
5	60341	ไทยในเศรษฐกิจโลก	1,300	✓	✓	-	-
6	60434	วิธีการวิจัยและเทคโนโลยีสารสนเทศ สำหรับการศึกษาศรษฐศาสตร์	1,100	✓	✓	-	-
7	60482	เศรษฐศาสตร์ธุรกิจและการเงินธุรกิจ	1,100	-	-	✓	✓
8	61401	การวิเคราะห์โครงการและแผนงาน	1,200	-	-	✓	✓
9	61407	เศรษฐศาสตร์การผลิตและการจัดการการตลาด	1,100	✓	✓	-	-
10	61408	เศรษฐศาสตร์การจัดการขนส่งและโลจิสติกส์	1,200	-	-	✓	✓
ชุดวิชาที่ไม่สามารถโอนเข้าศึกษา ต่อระดับปริญญาตรี เป็นชุดวิชาเดิมก่อน ปรับปรุงหลักสูตรเรียนเพื่อเพิ่มพูนความรู้ ทักษะ และพัฒนาคุณภาพชีวิต ดังนี้							
11	60310	สถิติเศรษฐศาสตร์และธุรกิจ	1,200	✓	✓	-	-
12	60328	สถิติเศรษฐศาสตร์และเศรษฐมิติเบื้องต้น	1,100	✓	✓	-	-
13	60331	เศรษฐศาสตร์ภูมิภาคและเมือง	1,100	-	-	✓	✓
14	60335	เศรษฐศาสตร์การพัฒนา	1,100	✓	✓	-	-
15	60338	เทคโนโลยีและความจำเป็นทางเศรษฐกิจ	1,400	✓	✓	-	-
16	60339	เศรษฐศาสตร์ทรัพยากรมนุษย์	1,400	-	-	✓	✓
17	60343	เศรษฐศาสตร์ทรัพยากรธรรมชาติและสิ่งแวดล้อม	1,400	✓	✓	-	-
18	60424	ทฤษฎีและนโยบายการเงิน	1,200	✓	✓	-	-
19	60436	สถาบันการเงินและการลงทุน	1,200	✓	✓	-	-
20	60450	เศรษฐศาสตร์สาธารณะ	1,200	-	-	✓	✓
21	60473	เศรษฐศาสตร์อุตสาหกรรม และการพัฒนาอุตสาหกรรม	1,200	-	-	✓	✓
22	61405	พฤติกรรมมนุษย์และจริยธรรมทางเศรษฐกิจ และธุรกิจ	1,200	-	-	✓	✓
23	61406	คณิตเศรษฐศาสตร์และเศรษฐมิติเพื่อการธุรกิจ	1,100	✓	✓	-	-
				12 ชุดวิชา	12 ชุดวิชา	11 ชุดวิชา	11 ชุดวิชา

หมายเหตุ ✓ เปิดสอนในรุ่นนั้น - ไม่เปิดสอนในรุ่นนั้น

10. สาขาวิชาวิทยาศาสตร์และเทคโนโลยี เปิดสอน 2 กลุ่มวิชา

ลำดับ	รหัสชุดวิชา	ชื่อชุดวิชา	ชุดวิชาละ (บาท)	รุ่นที่			
				102	103	104	105
1	96101	1. กลุ่มเทคโนโลยีสารสนเทศและการสื่อสาร คอมพิวเตอร์เบื้องต้น	1,500	✓	✓	-	-
2	96102	คณิตศาสตร์และสถิติสำหรับวิทยาศาสตร์ และเทคโนโลยี	1,100	✓	✓	✓	✓
3	96304	การสื่อสารข้อมูลและระบบเครือข่ายคอมพิวเตอร์	1,100	-	-	✓	✓
4	96305	เทคโนโลยีสารสนเทศกับงานธุรกิจด้านพาณิชย์กรรม	1,100	✓	✓	-	-
5	96404	การตรวจสอบระบบงานคอมพิวเตอร์ และการควบคุมภายใน	1,200	✓	✓	-	-
6	96405	ระบบสนับสนุนการตัดสินใจทางธุรกิจ	1,300	-	-	✓	✓
7	96407	การพัฒนาาระบบสารสนเทศ	1,100	✓	✓	-	-
8	96410	เทคโนโลยีสารสนเทศสำหรับบัญชีการเงิน และการบัญชีเพื่อการจัดการ	1,300	✓	✓	-	-
9	96411	ระบบสารสนเทศและการจัดการความรู้	1,300	-	-	✓	✓
10	96412	การบริหารโครงการด้านเทคโนโลยีสารสนเทศ	1,300	-	-	✓	✓
11	99201	วิทยาศาสตร์สำหรับเทคโนโลยีสารสนเทศ และการสื่อสาร	1,300	✓	✓	-	-
12	99301	เทคโนโลยีการบริการผ่านเว็บและการประยุกต์	1,100	✓	✓	-	-
13	99312	คณิตศาสตร์สำหรับเทคโนโลยีสารสนเทศ และการสื่อสาร	1,300	✓	✓	-	-
14	99313	การสื่อสารไร้สายและเครือข่าย	1,100	-	-	✓	✓
15	99314	โครงสร้างข้อมูลและขั้นตอนวิธี	1,100	-	-	✓	✓
16	99315	สถาปัตยกรรมคอมพิวเตอร์และระบบปฏิบัติการ	1,100	-	-	✓	✓
17	99402	การจัดการความมั่นคงปลอดภัย ในระบบคอมพิวเตอร์	1,300	✓	✓	-	-
18	99410	การจัดการและการออกแบบระบบโทรคมนาคม	1,300	✓	✓	-	-
19	99411	การบริหารความมั่นคงปลอดภัยสารสนเทศ	1,300	-	-	✓	✓
20	99414	เทคโนโลยีมัลติมีเดีย	1,300	✓	✓	-	-
21	99415	วิศวกรรมซอฟต์แวร์	1,100	-	-	✓	✓
				12 ชุดวิชา	12 ชุดวิชา	10 ชุดวิชา	10 ชุดวิชา

หมายเหตุ ✓ เปิดสอนในรุ่นนั้น - ไม่เปิดสอนในรุ่นนั้น

สาขาวิชามนุษยนิเวศศาสตร์ (ต่อ)

ลำดับ	รหัสสาขาวิชา	ชื่อสาขาวิชา	ชุดวิชาละ (บาท)	รุ่นที่			
				102	103	104	105
		ชุดวิชาที่ไม่สามารถโอนเข้าศึกษา ต่อระดับปริญญาตรี เป็นชุดวิชาเดิมก่อน ปรับปรุงหลักสูตรเรียนเพื่อเพิ่มพูนความรู้ ทักษะ และพัฒนาคุณภาพชีวิต ดังนี้					
30	70311	ชีวเคมีพื้นฐาน	1,100	✓	✓	✓	✓
31	70314	การผลิตและการใช้อาหาร	1,100	✓	✓	-	-
32	70321	ครอบครัวและสิ่งแวดล้อม	1,100	-	-	✓	✓
33	70323	สุขภาพเด็ก	1,100	✓	✓	-	-
34	70324	อนามัยครอบครัว	1,100	✓	✓	✓	✓
35	70411	อนามัยชุมชน	1,100	✓	✓	-	-
36	70421	กิจกรรมและประสบการณ์เยาวชน	1,100	✓	✓	✓	✓
37	70422	ปัญหาเด็กและเยาวชนกับการส่งเสริมอาชีพ	1,100	✓	✓	-	-
38	70433	การพัฒนาที่อยู่อาศัย	1,100	-	-	✓	✓
39	70434	การบริหารธุรกิจคหกรรมศาสตร์	1,100	-	-	✓	✓
				23 ชุดวิชา	23 ชุดวิชา	21 ชุดวิชา	21 ชุดวิชา

8. สาขาวิชารัฐศาสตร์ เปิดสอน 1 กลุ่มวิชา

ลำดับ	รหัสสาขาวิชา	ชื่อสาขาวิชา	ชุดวิชาละ (บาท)	รุ่นที่			
				102	103	104	105
1	80102	กลุ่มวิชาการเมืองการปกครอง หลักพื้นฐานทางรัฐศาสตร์	1,100	-	-	✓	✓
2	80111	หลักพื้นฐานการเมืองการปกครองไทย	1,100	✓	✓	-	-
3	80202	สถาบันและกระบวนการทางการเมืองไทย	1,100	✓	✓	✓	✓
4	80204	เศรษฐกิจกับการเมืองไทย	1,100	✓	✓	-	-
5	80205	พื้นฐานทางสังคมและวัฒนธรรมของการเมืองไทย	1,200	✓	✓	✓	✓
6	80212	หลักพื้นฐานการรัฐประศาสนศาสตร์ และนโยบายสาธารณะ	1,100	✓	✓	-	-
7	81310	ปรัชญาการเมือง	1,100	-	-	✓	✓
8	81311	หลักและวิธีการศึกษาทางรัฐศาสตร์	1,100	-	-	✓	✓
9	81312	หลักและวิธีการศึกษาทางรัฐประศาสนศาสตร์	1,200	✓	✓	-	-
10	81314	หลักเบื้องต้นของการวิจัยทางรัฐศาสตร์	1,200	-	-	✓	✓
11	81416	การบริหารงานบุคคลภาครัฐ	1,900	✓	✓	-	-
12	81427	กฎหมายอาญาสำหรับรัฐศาสตร์	1,200	✓	✓	✓	✓
13	81428	กฎหมายวิธีพิจารณาความอาญา และพยานหลักฐานสำหรับรัฐศาสตร์	1,100	✓	✓	-	-
14	82201	หลักพื้นฐานความสัมพันธ์ระหว่างประเทศ	1,100	-	-	✓	✓

หมายเหตุ ✓ เปิดสอนในรุ่นนั้น - ไม่เปิดสอนในรุ่นนั้น

สาขาวิชารัฐศาสตร์ (ต่อ)

ลำดับ	รหัสสาขาวิชา	ชื่อสาขาวิชา	ชุดวิชาละ (บาท)	วันที่			
				102	103	104	105
15	82321	การเมืองการปกครองของประเทศไทยในเอเชีย	1,100	✓	✓	-	-
16	82322	สังคมโลก	1,100	-	-	✓	✓
17	82324	เศรษฐกิจและการเมืองระหว่างประเทศ	1,200	✓	✓	-	-
18	82325	ความขัดแย้งและความร่วมมือระหว่างประเทศ	1,300	-	-	✓	✓
19	82326	กฎหมายระหว่างประเทศและองค์การระหว่างประเทศ	1,100	✓	✓	-	-
20	82423	การเมืองระหว่างประเทศในเอเชีย	1,100	✓	✓	✓	✓
21	82425	ลัทธิการเมืองและยุทธศาสตร์ในการพัฒนา	1,100	✓	✓	-	-
				14 ชุดวิชา	14 ชุดวิชา	11 ชุดวิชา	11 ชุดวิชา

9. สาขาวิชาเกษตรศาสตร์และสหกรณ์ เปิดสอน 1 กลุ่มวิชา

ลำดับ	รหัสสาขาวิชา	ชื่อสาขาวิชา	ชุดวิชาละ (บาท)	วันที่			
				102	103	104	105
1	90201	กลุ่มวิชาเกษตรศาสตร์และสหกรณ์ การจัดการฟาร์ม	1,200	✓	✓	-	-
2	90305	การผลิตสัตว์	1,300	-	-	✓	✓
3	90307	การผลิตพืช	1,100	-	-	✓	✓
4	90406	ดิน น้ำ และปุ๋ย	1,200	-	-	✓	✓
5	91109	หลักการส่งเสริมและพัฒนาการเกษตร	1,100	-	-	✓	✓
6	91307	การพัฒนาชุมชนเกษตร	1,100	-	-	✓	✓
7	91311	การจัดการความรู้เพื่องานส่งเสริมการเกษตร	1,300	✓	✓	-	-
8	91312	การจัดการระบบการเกษตรเชิงบูรณาการ	1,300	✓	✓	-	-
9	91324	หลักการส่งเสริมการป่าไม้เพื่อสิ่งแวดล้อม	1,200	-	-	✓	✓
10	91325	นิเวศวิทยาและการจัดการทรัพยากรธรรมชาติ	1,100	✓	✓	-	-
11	91326	วนศาสตร์เกษตร	1,300	✓	✓	-	-
12	91349	สารสนเทศและสื่อที่ใช้ในงานส่งเสริมการเกษตร	1,300	✓	✓	-	-
13	91350	การเป็นผู้นำ มนุษย์สัมพันธ์ และจิตวิทยา สำหรับเกษตรกร	1,300	✓	✓	-	-
14	91357	พื้นฐานความรู้สิ่งแวดล้อม	1,300	✓	✓	-	-
15	91363	การจัดการทรัพยากรป่าไม้	1,100	✓	✓	-	-
16	91414	การวิจัยการส่งเสริมการเกษตร	1,100	✓	✓	-	-
17	91463	ระบบสารสนเทศและการวิจัยเพื่อการจัดการ ทรัพยากรป่าไม้และสิ่งแวดล้อม	1,300	-	-	✓	✓
18	91464	พืชสวนประดับในการจัดภูมิทัศน์	1,200	✓	✓	-	-
19	91465	การจัดการท่องเที่ยวเชิงเกษตร	1,300	-	-	✓	✓
20	91466	การผลิตสัตว์เชิงนันทนาการและเศรษฐกิจ	1,300	-	-	✓	✓
21	92116	ความรู้ทั่วไปเกี่ยวกับการสหกรณ์	1,200	-	-	✓	✓
22	92117	สหกรณ์กับการพัฒนาเศรษฐกิจและสังคม	1,200	✓	✓	-	-

สาขาวิชาเกษตรศาสตร์และสหกรณ์ (ต่อ)

ลำดับ	รหัสสาขาวิชา	ชื่อสาขาวิชา	ชุดวิชาละ (บาท)	วันที่			
				102	103	104	105
23	92220	กฎหมายสหกรณ์และกระบวนการทางการเมือง	1,100	-	-	✓	✓
24	92320	การจัดการและดำเนินงานการสหกรณ์	1,100	✓	✓	-	-
25	93257	ศัตรูพืชเบื้องต้น	1,500	✓	✓	-	-
26	93335	วิทยาศาสตร์การผลิตพืช	1,300	-	-	✓	✓
27	93337	การปรับปรุงพันธุ์พืชและการขยายพันธุ์พืช	1,300	✓	✓	-	-
28	93345	การปรับปรุงพันธุ์และการสืบพันธุ์สัตว์	1,300	✓	✓	-	-
29	93353	การจัดการผลผลิตพืช	1,100	✓	✓	-	-
30	93354	อาหารและการให้อาหารสัตว์	1,300	-	-	✓	✓
31	93355	การจัดการสุขภาพสัตว์	1,300	✓	✓	-	-
32	93454	สารสนเทศเพื่อการจัดการการผลิตพืช	1,200	-	-	✓	✓
33	93456	การจัดการการผลิตธัญพืชและพืชอาหารสัตว์	1,300	✓	✓	-	-
34	93457	การจัดการการผลิตพืชไร่อุตสาหกรรม	1,300	-	-	✓	✓
35	93458	การจัดการการผลิตไม้ดอกไม้ประดับเชิงธุรกิจ	1,100	-	-	✓	✓
36	93461	การจัดการการผลิตและการตลาดสินค้าปศุสัตว์	1,300	-	-	✓	✓
37	93462	การจัดการการผลิตสุกรและสัตว์ปีก	1,300	-	-	✓	✓
38	93463	การจัดการการผลิตสัตว์เคี้ยวเอื้อง	1,100	✓	✓	-	-
39	93465	การจัดการเพาะเลี้ยงสัตว์น้ำ	1,300	✓	✓	-	-
40	93469	การวิจัยทางการจัดการการผลิตสัตว์	1,100	-	-	✓	✓
41	94329	ความรู้ทั่วไปเกี่ยวกับธุรกิจการเกษตร	1,200	-	-	✓	✓
42	94330	การจัดการผลิตผลและการแปรรูปผลิตผลเกษตร	1,200	✓	✓	-	-
43	94360	การจัดการการปฏิบัติการและทรัพยากรมนุษย์ ในธุรกิจการเกษตร	1,200	✓	✓	-	-
44	94431	การจัดการการตลาดสินค้าเกษตร	1,200	-	-	✓	✓
45	94432	สารสนเทศและการวิจัยทางธุรกิจการเกษตร	1,300	-	-	✓	✓
46	94461	การเงินธุรกิจการเกษตร	1,300	✓	✓	-	-
47	94462	ธุรกิจการเกษตรระหว่างประเทศ	1,100	✓	✓	-	-
48	92222	ชุดวิชาที่ไม่สามารถโอนเข้าศึกษา ต่อระดับปริญญาตรี เป็นชุดวิชาเดิมก่อน ปรับปรุงหลักสูตรเรียนเพื่อเพิ่มพูนความรู้ ทักษะ และพัฒนาคุณภาพชีวิต ดังนี้ การบัญชี การเงินและการภาษีอากรสำหรับสหกรณ์	1,100	✓	✓	-	-
49	92423	วิธีการวิจัยทางสหกรณ์	1,300	✓	✓	✓	✓
50	92424	การบริหารธุรกิจเฉพาะสหกรณ์	1,300	✓	✓	✓	✓
				28 ชุดวิชา	28 ชุดวิชา	24 ชุดวิชา	24 ชุดวิชา

หมายเหตุ ✓ เปิดสอนในรุ่นนั้น - ไม่เปิดสอนในรุ่นนั้น

7. สาขาวิชามนุษยนิเวศศาสตร์ เปิดสอน 1 กลุ่มวิชา

ลำดับ	รหัสสาขาวิชา	ชื่อสาขาวิชา	ชุดวิชาละ (บาท)	รุ่นที่			
				102	103	104	105
		กลุ่มวิชามนุษยนิเวศศาสตร์					
1	70201	คหกรรมศาสตร์กับการพัฒนาชุมชน	1,100	-	-	✓	✓
2	70203	หลักกฎหมายและเศรษฐศาสตร์เบื้องต้น	1,100	-	-	✓	✓
3	70301	พัฒนาการเด็กและการเลี้ยงดู	1,100	✓	✓	✓	✓
4	71200	มนุษย์กับระบบนิเวศ	1,300	-	-	✓	✓
5	71201	วิทยาศาสตร์ทั่วไป	1,300	✓	✓	✓	✓
6	71202	โภชนาการมนุษย์	1,200	-	-	✓	✓
7	71203	วิทยาศาสตร์และเทคโนโลยีการอาหารเบื้องต้น	1,100	-	-	✓	✓
8	71305	การคุ้มครองและพฤติกรรมผู้บริโภค ด้านอาหารและโภชนาการ	1,200	✓	✓	-	-
9	71307	หลักการจัดการอาหารและธุรกิจอาหาร	1,100	✓	✓	-	-
10	71308	เทคโนโลยีการถนอมและแปรรูปอาหาร	1,100	-	-	✓	✓
11	71309	สถิติและการวิจัยทางอาหารและโภชนาการ	1,100	-	-	✓	✓
12	71310	การจัดการสุขลักษณะและความปลอดภัย ในอาหาร	1,300	-	-	✓	✓
13	71411	อาหารและโภชนาบำบัด	1,100	✓	✓	-	-
14	71412	อาหารโภชนาการศึกษาและการสื่อสาร	1,400	✓	✓	-	-
15	71413	กระบวนการผลิตและพัฒนาผลิตภัณฑ์อาหาร	1,100	✓	✓	-	-
16	71414	การควบคุมคุณภาพและการประกันคุณภาพ อาหาร	1,100	✓	✓	-	-
17	71415	การจัดบริการอาหารในสถาบัน	1,300	✓	✓	-	-
18	72101	จิตวิทยาเพื่อการดำรงชีวิต	1,100	✓	✓	-	-
19	72201	ครอบครัวศึกษา	1,200	-	-	✓	✓
20	72202	พัฒนาการวัยเด็ก	1,100	-	-	✓	✓
21	72203	การจัดการทรัพยากรครอบครัวและชุมชน เพื่อคุณภาพชีวิต	1,200	✓	✓	-	-
22	72204	เศรษฐกิจครอบครัว	1,200	✓	✓	-	-
23	72205	สถิติและการวิจัยทางพัฒนาการมนุษย์ และครอบครัว	1,300	✓	✓	-	-
24	72301	พัฒนาการวัยรุ่น	1,100	-	-	✓	✓
25	72302	นโยบายและกฎหมายเกี่ยวกับครอบครัว	1,100	-	-	✓	✓
26	72303	พัฒนาการวัยผู้ใหญ่และผู้สูงอายุ	1,300	✓	✓	-	-
27	72304	สวัสดิการสังคมและการจัดการบริการ สำหรับครอบครัว	1,200	✓	✓	-	-
28	72305	การศึกษาชีวิตครอบครัวและชุมชน	1,200	✓	✓	-	-
29	72401	ระบบครอบครัวไทยและความหลากหลาย ในสังคมโลก	1,200	-	-	✓	✓

สาขาวิชาวิทยาศาสตร์และเทคโนโลยี (ต่อ)

ลำดับ	รหัสสาขาวิชา	ชื่อสาขาวิชา	ชุดวิชาละ (บาท)	รุ่นที่			
				102	103	104	105
2. กลุ่มเทคโนโลยีอุตสาหกรรม							
1	97103	ความรู้เบื้องต้นเกี่ยวกับบรรจุภัณฑ์	1,300	✓	✓	-	-
2	97211	กลศาสตร์สำหรับเทคโนโลยีอุตสาหกรรม	1,100	✓	✓	-	-
3	97213	ความรู้เบื้องต้นเกี่ยวกับกระบวนการผลิตและเทคนิคการผลิต	1,300	✓	✓	-	-
4	97214	วัสดุทางการพิมพ์และบรรจุภัณฑ์	1,300	✓	✓	✓	✓
5	97215	วิทยาศาสตร์และเทคโนโลยีการพิมพ์และบรรจุภัณฑ์	1,100	-	-	✓	✓
6	97314	เทคโนโลยีการวางแผนและการควบคุมทางการผลิตในอุตสาหกรรม	1,300	✓	✓	-	-
7	97407	การจัดการทางการผลิตและการควบคุมคุณภาพทางการพิมพ์	1,300	✓	✓	-	-
8	97410	การจัดการธุรกิจการพิมพ์	1,300	-	-	✓	✓
9	97418	ความปลอดภัย อาชีวอนามัย และสิ่งแวดล้อมในอุตสาหกรรม	1,100	✓	✓	-	-
10	97419	มาตรฐานการจัดการอุตสาหกรรมและมาตรฐานอุตสาหกรรม	1,200	-	-	✓	✓
11	97420	การจัดการโลจิสติกส์และโซ่อุปทานสำหรับอุตสาหกรรม	1,300	-	-	✓	✓
12	97422	การศึกษาความเป็นไปได้และการวิเคราะห์แนวโน้มทางอุตสาหกรรม	1,300	✓	✓	-	-
13	97423	การวางแผนโรงงานและการศึกษาการทำงานในอุตสาหกรรม	1,200	-	-	✓	✓
14	97424	กลยุทธ์การจัดการระบบปฏิบัติการในอุตสาหกรรม	1,200	✓	✓	-	-
				9 ชุดวิชา	9 ชุดวิชา	6 ชุดวิชา	6 ชุดวิชา

หมายเหตุ ✓ เปิดสอนในรุ่นนั้น - ไม่เปิดสอนในรุ่นนั้น

5. สาขาวิชาวิทยาศาสตร์สุขภาพ เปิดสอน 3 กลุ่มวิชา

ลำดับ	รหัสสาขาวิชา	ชื่อสาขาวิชา	ชุดวิชาจะ (บาท)	รุ่นที่			
				102	103	104	105
1	50101	1. กลุ่มวิชาสาธารณสุขทั่วไป วิทยาศาสตร์พื้นฐาน	1,300	-	-	✓	✓
2	50102	วิทยาศาสตร์ชีวภาพ	1,900	✓	✓	-	-
3	50103	สถิติและการวิจัยสำหรับวิทยาศาสตร์สุขภาพ	1,500	✓	✓	-	-
4	52304	โภชนศาสตร์สาธารณสุข	1,300	✓	✓	-	-
5	52306	การทำงานชุมชนด้านสาธารณสุข	1,300	-	-	✓	✓
6	52204	ชุดวิชาที่ไม่สามารถโอนเข้าศึกษา ต่อระดับปริญญาตรี เป็นชุดวิชาเดิมก่อนปรับปรุง หลักสูตรเรียนเพื่อเพิ่มพูนความรู้ ทักษะ และ พัฒนาคุณภาพชีวิต ดังนี้ กฎหมายเกี่ยวกับสาธารณสุข สิ่งแวดล้อม และนิติเวชศาสตร์	1,100	✓	✓	✓	✓
7	52303	สุขศึกษาและการประชาสัมพันธ์งานสาธารณสุข	1,300	-	-	✓	✓
8	52308	พัฒนาการของมนุษย์และสุขภาพ	1,200	✓	✓	-	-
9	52309	การส่งเสริมสุขภาพและการป้องกันโรค	1,200	-	-	✓	✓
10	53407	การบริหารงานสาธารณสุข	1,200	-	-	✓	✓
11	53408	การวางแผนงานสาธารณสุขในชุมชน	1,100	✓	✓	-	-
				6 ชุดวิชา	6 ชุดวิชา	6 ชุดวิชา	6 ชุดวิชา
1	52203	2. กลุ่มวิชาการทางอาชีวอนามัย และความปลอดภัย อนามัยสิ่งแวดล้อม	1,100	✓	✓	-	-
				1 ชุดวิชา	1 ชุดวิชา	-	-
1	55301	3. กลุ่มวิชาการแพทย์แผนไทย การวิจัยสำหรับการแพทย์แผนไทย	1,200	✓	✓	-	-
2	55302	วิทยาศาสตร์ในการแพทย์แผนไทย	1,500	-	-	✓	✓
3	55303	สังคมวิทยาและมานุษยวิทยาการแพทย์	1,200	-	-	✓	✓
4	55304	แนวคิดและทฤษฎีการแพทย์แผนไทย	1,200	-	-	✓	✓
5	55305	ธรรมานามัย	1,300	✓	✓	-	-
6	55306	เภสัชพฤกษศาสตร์ (สามารถโอนเข้าหลักสูตรเดิม ปี 2553-2556)	1,700	✓	✓	-	-
7	55309	จรรยาวิชาชีพและกฎหมายเกี่ยวกับการ การแพทย์แผนไทย	1,200	-	-	✓	✓
8	55323	เภสัชพฤกษศาสตร์ (สามารถโอนเข้าหลักสูตรใหม่ได้ปี 2560 เป็นต้นไป)	1,700	✓	✓	-	-
				4 ชุดวิชา	4 ชุดวิชา	4 ชุดวิชา	4 ชุดวิชา

หมายเหตุ ✓ เปิดสอนในรุ่นนั้น - ไม่เปิดสอนในรุ่นนั้น

ตารางสอบไล่ โครงการสัมฤทธิบัตร

รุ่นที่ 102

>> สหัฐ 603

รุ่นที่ 103

>> สหัฐ 604

รุ่นที่ 104

>> สหัฐ 611

รุ่นที่ 105

>> สหัฐ 612

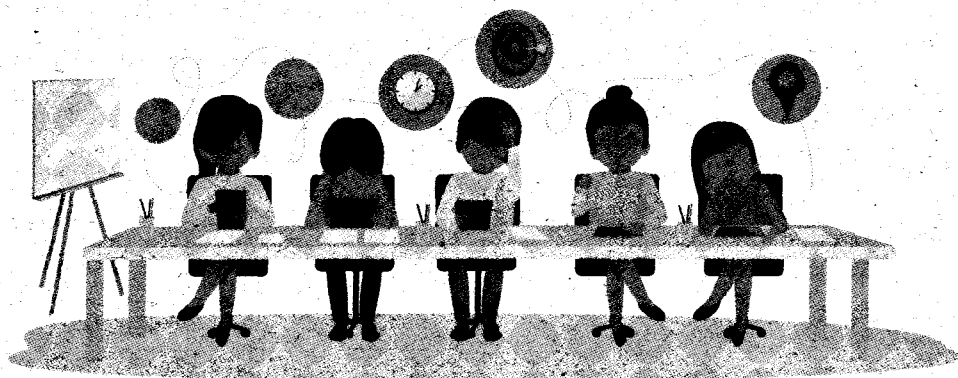

วันเสาร์ที่ 3 พฤศจิกายน 2561

เวลา 08.30 - 11.00 น.

เวลา 11.45 - 14.15 น.

99201 วิทยาศาสตร์สำหรับเทคโนโลยีสารสนเทศและการสื่อสาร

99301 เทคโนโลยีการบริการผ่านเว็บและการประยุกต์

99312 คณิตศาสตร์สำหรับเทคโนโลยีสารสนเทศและการสื่อสาร

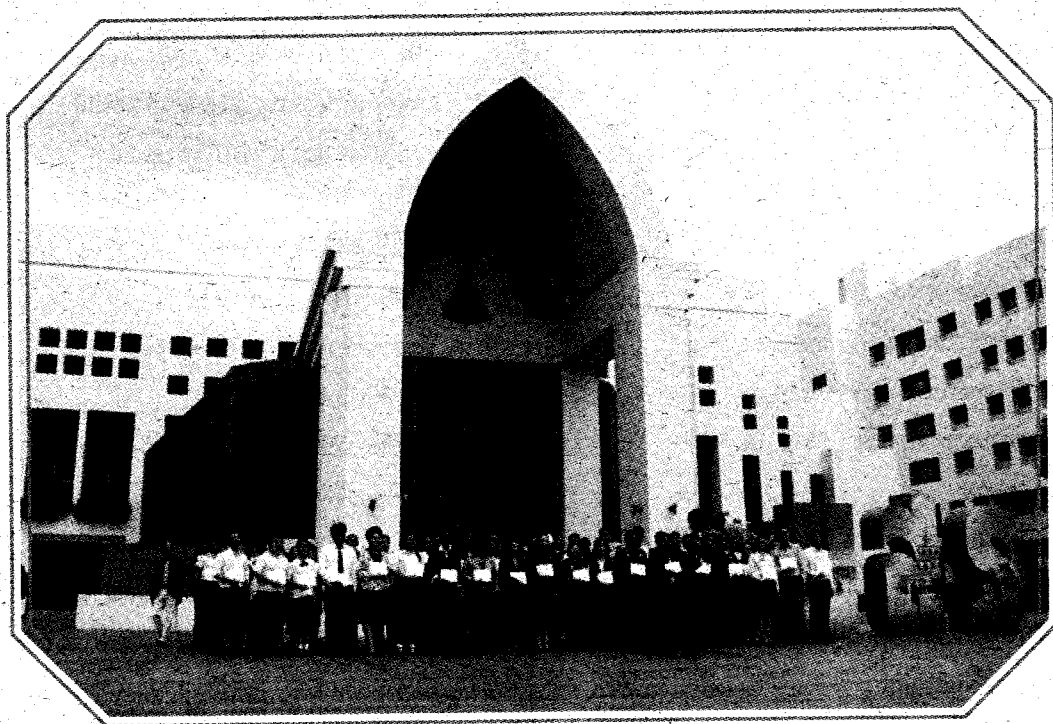

วันเสาร์ที่ 21 กรกฎาคม 2561

เวลา 09.00 - 12.00 น.	เวลา 13.30 - 16.30 น.
41211 กฎหมายแพ่ง 1: บุคคล นิติกรรม สัญญา	41323 กฎหมายพาณิชย์ 3: ประกันด้วยบุคคลและทรัพย์ ตัวเงิน
41212 กฎหมายแพ่ง 2: หนี้ ละเมิด	41342 กฎหมายวิธีสบัญญัติ 2: วิธีพิจารณาความแพ่ง
41341 กฎหมายวิธีสบัญญัติ 1: หลักทั่วไปในวิธีพิจารณาความแพ่ง	และกฎหมายล้มละลาย
41402 ระบบกฎหมายไทยและต่างประเทศ	41401 ภาษาอังกฤษสำหรับนักกฎหมาย
41405 กฎหมายสิ่งแวดล้อม	41404 กฎหมายแรงงาน
41431 การบริหารงานยุติธรรม	50103 สถิติและการวิจัยสำหรับวิทยาศาสตร์สุขภาพ
41451 กฎหมายระหว่างประเทศ	52304 โภชนศาสตร์สาธารณสุข
41455 กฎหมายทรัพย์สินทางปัญญา	53408 การวางแผนงานสาธารณสุขในชุมชน
52204 กฎหมายเกี่ยวกับสาธารณสุข สิ่งแวดล้อม	55301 การวิจัยสำหรับการแพทย์แผนไทย
และนิติเวชศาสตร์	60434 วิธีการวิจัยและเทคโนโลยีสารสนเทศสำหรับการศึกษาศรีษฏศาสตร์
52308 พัฒนาการของมนุษย์และสุขภาพ	70301 พัฒนาการเด็กและการเลี้ยงดู
55306 เกสัชพฤกษศาสตร์	70324 อนามัยครอบครัว
55323 เกสัชพฤกษศาสตร์	71411 อาหารและโภชนบำบัด
60310 สถิติเศรษฐศาสตร์และธุรกิจ	72101 จิตวิทยาเพื่อการดำรงชีวิต
60328 สถิติเศรษฐศาสตร์และเศรษฐมิติเบื้องต้น	72204 เศรษฐกิจครอบครัว
60335 เศรษฐศาสตร์การพัฒนา	72303 พัฒนาการวัยผู้ใหญ่และผู้สูงอายุ
60436 สถาบันการเงินและการลงทุน	80212 หลักพื้นฐานทางรัฐประศาสนศาสตร์และนโยบาย
61406 คณิตเศรษฐศาสตร์และเศรษฐมิติเพื่อการธุรกิจ	สาธารณสุข
70411 อนามัยชุมชน	81427 กฎหมายอาญาสำหรับรัฐศาสตร์
70421 กิจกรรมและประสบการณ์เยาวชน	82425 ลัทธิการเมืองและยุทธศาสตร์ในการพัฒนา
70422 ปัญหาเด็กและเยาวชนกับการส่งเสริมอาชีพ	91350 การเป็นผู้นำ มนุษย์สัมพันธ์
71307 หลักการจัดการอาหารและธุรกิจอาหาร	และจิตวิทยาสำหรับเกษตรกร
71413 กระบวนการผลิตและพัฒนาผลิตภัณฑ์อาหาร	91363 การจัดการทรัพยากรป่าไม้
72305 การศึกษาชีวิตครอบครัวและชุมชน	91464 พืชสวนประดับในการจัดภูมิทัศน์
81416 การบริหารงานบุคคลภาครัฐ	93257 ศัตรูพืชเบื้องต้น
90201 การจัดการฟาร์ม	93353 การจัดการผลผลิตพืช
91311 การจัดการความรู้เพื่องานส่งเสริมการเกษตร	93355 การจัดการสุขภาพสัตว์
91357 พื้นฐานความรู้สิ่งแวดล้อม	94462 ธุรกิจการเกษตรระหว่างประเทศ
92222 การบัญชีการเงิน และการภาษีอากรสำหรับสหกรณ์	96102 คณิตศาสตร์และสถิติสำหรับวิทยาศาสตร์และเทคโนโลยี
92423 วิธีการวิจัยทางสหกรณ์	96407 การพัฒนาระบบสารสนเทศ
92424 การบริหารธุรกิจเฉพาะสหกรณ์	97211 กลศาสตร์สำหรับเทคโนโลยีอุตสาหกรรม
93456 การจัดการการผลิตธัญพืชและพืชอาหารสัตว์	

ตารางสอบโครงการสัมฤทธิ์บัตร

รุ่นที่ 103

รหัสรุ่น 604

วันเสาร์ที่ 3 พฤศจิกายน 2561

เวลา 08.30 - 11.00 น.	เวลา 11.45 - 14.15 น.
10103 ทักษะชีวิต	10141 วิทยาศาสตร์ เทคโนโลยีและสิ่งแวดล้อมเพื่อชีวิต
10111 ภาษาอังกฤษเพื่อการสื่อสาร	10162 ภาษาจีนเพื่อการสื่อสาร
10161 ภาษาไทยเพื่อการสื่อสาร	10163 ภาษาเขมรเพื่อการสื่อสาร
10171 การใช้ภาษาอังกฤษ	11007 ภาษาจีนเพื่อการท่องเที่ยว
11201 คณิตศาสตร์สำหรับสังคมศาสตร์	12303 สังคมไทย
12402 วัฒนธรรมกับการท่องเที่ยว	13314 การจัดการองค์การสารสนเทศ
13202 การสื่อสารในงานสารสนเทศ	13423 ระบบสารสนเทศสำนักงาน
13422 พฤติกรรมองค์การและการจัดการการตลาด	15232 ทฤษฎีและพฤติกรรมกรรมการสื่อสาร
15233 ความรู้ทางสังคมศาสตร์และเทคโนโลยีสำหรับ นักนิเทศศาสตร์	15234 การสร้างสารในงานนิเทศศาสตร์
16339 การก้าวขึ้นสูงและการบรรณาธิกร	16418 การบริหารงานวิทยุกระจายเสียง
16351 ทฤษฎีและการวิจารณ์ภาพยนตร์เบื้องต้น	16421 การบริหารงานโทรทัศน์
16356 กลยุทธ์การประชาสัมพันธ์	16424 การบริหารงานภาพยนตร์
16419 การจัดรายการโทรทัศน์	16427 การบริหารงานโฆษณา
25301 จิตวิทยาและสังคมวิทยาพื้นฐานเพื่อการแนะแนว	16430 การบริหารงานประชาสัมพันธ์
26302 การจัดการการศึกษานอกระบบ	16462 ความรู้และทักษะการสื่อสารชุมชน
27103 สื่อการศึกษาพัฒนาสรร	20302 สถิติ วิจัย และประเมินผลการศึกษา
32206 สถิติธุรกิจและการวิเคราะห์เชิงปริมาณ	25303 การแนะแนวกับคุณภาพชีวิต
32302 การจัดการการตลาด	30201 ความรู้เบื้องต้นเกี่ยวกับการบริหาร
32311 การบัญชีต้นทุน 1 และการบัญชีต้นทุน 2	30211 องค์การและการจัดการและการจัดการทรัพยากรมนุษย์
32331 ระบบสารสนเทศทางการเงินและการศึกษาความเป็นไปได้ ของโครงการ	32210 องค์การและการจัดการ และการจัดการเชิงกลยุทธ์
32335 ความรู้เบื้องต้นเกี่ยวกับการท่องเที่ยวและอุตสาหกรรม ท่องเที่ยว	32316 การจัดการการขายและศิลปะการขาย
32336 การจัดการทรัพยากรการท่องเที่ยวไทยอย่างยั่งยืน	32329 การบัญชีขั้นกลางและการบัญชีขั้นสูงสำหรับนักการเงิน
32447 การภาชีอากร 2 และการวางแผนภาชีอากร	32337 การจัดการการตลาดเพื่อการท่องเที่ยวและการโรงแรม
32448 การศึกษาความเป็นไปได้และการวิจัยธุรกิจ	32414 การตลาดสินค้าเกษตรกับเศรษฐกิจของไทย
33201 การบริหารราชการไทย	32443 การใช้เทคโนโลยีสารสนเทศทางการบัญชีและการสอบบัญชี
33410 การพัฒนาทรัพยากรมนุษย์	32444 การสอบบัญชีและการตรวจสอบภายในขั้นสูง
33422 การบริหารการพัฒนาเมืองและชนบท	32446 การบัญชีเพื่อการจัดการขั้นสูง
33442 การจัดการเชิงกลยุทธ์ในภาครัฐกิจ	33207 เศรษฐศาสตร์และการคลังสาธารณะ
40205 กฎหมายธุรกิจ	33302 หลักกฎหมายเกี่ยวกับการบริหารราชการไทย
41211 กฎหมายแพ่ง 1: บุคคล นิติกรรม สัญญา	33303 นโยบายสาธารณะและการวางแผน
41212 กฎหมายแพ่ง 2: หนี้ ละเมิด	40101 ความรู้เบื้องต้นเกี่ยวกับกฎหมายทั่วไป
41341 กฎหมายวิธีสบัญญัติ 1: หลักทั่วไปในวิธีพิจารณาความแพ่ง	41323 กฎหมายพาณิชย์ 3: ประกันด้วยบุคคลและทรัพย์สิน ตัวเงิน
	41342 กฎหมายวิธีสบัญญัติ 2: วิธีพิจารณาความแพ่ง และกฎหมายล้มละลาย
	41401 ภาษาอังกฤษสำหรับนักกฎหมาย

วันอาทิตย์ที่ 22 กรกฎาคม 2561

เวลา 09.00 - 12.00 น.	เวลา 13.30 - 16.30 น.
10121 อารยธรรมมนุษย์	10151 ไทยศึกษา
10152 ไทยกับสังคมโลก	10164 สังคมและวัฒนธรรมอาเซียน
10202 การอ่านภาษาไทย	10172 การอ่านภาษาอังกฤษ
11012 ภาษาเขมรเชิงธุรกิจ	10173 การเขียนภาษาอังกฤษ
11301 ภาษาอังกฤษสำหรับนักธุรกิจ	11013 ภาษาเขมรเพื่อการท่องเที่ยว
11302 ภาษาอังกฤษเพื่อการท่องเที่ยว	13311 การพัฒนาทรัพยากรสารสนเทศ
11303 ภาษาอังกฤษสำหรับพนักงานโรงแรม	13321 การเขียนเพื่อการสื่อสารธุรกิจ
11304 ภาษาอังกฤษสำหรับเจ้าหน้าที่สำนักงาน	15335 การวิจัยทางนิเทศศาสตร์
11305 ภาษาอังกฤษสำหรับผู้ใช้คอมพิวเตอร์	15336 การบริหารกิจการสื่อสาร
11306 ภาษาอังกฤษสำหรับบุคลากรสาธารณสุข	21005 การประเมินและสร้างเสริมพฤติกรรมเด็กปฐมวัย
11307 ภาษาอังกฤษสำหรับช่าง	24411 การพัฒนาเครื่องมือวัดด้านพุทธิพิสัย
11308 ภาษาอังกฤษเพื่อการเกษตร	24412 การพัฒนาเครื่องมือวัดด้านเจตพิสัยและทักษะพิสัย
11311 ภาษาอังกฤษสำหรับครูสอนภาษา	30205 คณิตศาสตร์และสถิติ
12406 ไทยกับการปรับประเทศให้ทันสมัย	31405 การวิเคราะห์โครงการ
13313 การบริการและเผยแพร่สารสนเทศ	32324 การสอบบัญชีการตรวจสอบภายในและการควบคุมภายใน
13413 เทคโนโลยีสารสนเทศเบื้องต้น	32325 ระบบสารสนเทศเพื่อการจัดการและการจัดการความรู้
15231 ความรู้เบื้องต้นเกี่ยวกับสื่อมวลชน	32333 การวิเคราะห์พฤติกรรมผู้บริโภค
16442 การบริหารงานสื่อสิ่งพิมพ์	32474 การสื่อสารและการส่งเสริมการตลาด
20301 เทคโนโลยีและสื่อสารการศึกษา	32478 การจัดการธุรกิจการจัดประชุม นิทรรศการ และการท่องเที่ยวเพื่อเป็นรางวัล
20304 พื้นฐานวิชาชีพศึกษาศาสตร์	33304 ขอบข่ายการศึกษา และการวิจัยทางรัฐประศาสนศาสตร์
27102 เทคโนโลยีทางการสอน	41007 การพัฒนาผลิตภัณฑ์ชุมชน
30208 การบัญชีการเงินและการบัญชีเพื่อการจัดการ	41008 การจัดการการเกษตร ทรัพยากรธรรมชาติ และสิ่งแวดล้อม
31401 การควบคุมและการตรวจงานก่อสร้าง	41201 กฎหมายมหาชน
32208 การบัญชีชั้นกลาง 2 รายงานการเงินและการวิเคราะห์งบการเงิน	41231 กฎหมายอาญา 1: ภาคบัญญัติทั่วไป
32209 การบัญชีขั้นต้นและหลักเบื้องต้นเกี่ยวกับระบบสารสนเทศ	41232 กฎหมายอาญา 2: ภาคความผิด
32314 การบัญชีชั้นสูง 1 และการบัญชีชั้นสูง 2	41324 กฎหมายพาณิชย์ 4: หุ้นส่วน บริษัท
32332 การจัดการความเสี่ยงและหลักการประกันภัย	50102 วิทยาศาสตร์ชีวภาพ
32334 ระบบสารสนเทศและการวิจัยการตลาด	60340 เศรษฐศาสตร์ระหว่างประเทศ
32475 การตลาดระหว่างประเทศและการตลาดโลก	60341 ไทยในเศรษฐกิจโลก
33412 การวางแผนทรัพยากรมนุษย์	70314 การผลิตและการใช้อาหาร
33444 การบริหารองค์กรภาครัฐ	70323 สุขภาพเด็ก
33446 นโยบาย แผน และโครงการท้องถิ่น	

วันอาทิตย์ที่ 22 กรกฎาคม 2561

เวลา 09.00 - 12.00 น.	เวลา 13.30 - 16.30 น.
41005 การคุ้มครองสิทธิและเสรีภาพของประชาชน	71201 วิทยาศาสตร์ทั่วไป
41006 การบริหารองค์กรปกครองส่วนท้องถิ่น	71412 อาหาร โภชนาการศึกษาและการสื่อสาร
41213 กฎหมายว่าด้วยทรัพย์สิน	72205 สถิติและการวิจัยด้านพัฒนาการมนุษย์และครอบครัว
41343 กฎหมายวิธีสบัญญัติ 3: วิธีพิจารณาความอาญา	80111 หลักพื้นฐานการเมืองการปกครองไทย
52203 อนามัยสิ่งแวดล้อม	80202 สถาบันและกระบวนการทางการเมืองไทย
55305 ธรรมานามัย	81312 หลักและวิธีการศึกษาทางรัฐประศาสนศาสตร์
60338 เทคโนโลยีและความจำเป็นทางเศรษฐกิจ	82321 การเมืองการปกครองของประเทศในเอเชีย
60343 เศรษฐศาสตร์ทรัพยากรธรรมชาติและสิ่งแวดล้อม	82324 เศรษฐกิจและการเมืองระหว่างประเทศ
60424 ทฤษฎีและนโยบายการเงิน	82326 กฎหมายระหว่างประเทศและองค์การระหว่างประเทศ
61407 เศรษฐศาสตร์การผลิตและการจัดการการตลาด	91312 การจัดการระบบการเกษตรเชิงบูรณาการ
70311 ชีวเคมีพื้นฐาน	91326 วนศาสตร์เกษตร
71305 การคุ้มครองและพฤติกรรมผู้บริโภคด้านอาหารและโภชนาการ	91349 สารสนเทศและสื่อที่ใช้ในงานส่งเสริมการเกษตร
71414 การควบคุมคุณภาพและการประกันคุณภาพอาหาร	96404 การตรวจสอบระบบงานคอมพิวเตอร์และการควบคุมภายใน
71415 การจัดบริการอาหารในสถาบัน	97103 ความรู้ทั่วไปเกี่ยวกับบรรจุภัณฑ์
72203 การจัดการทรัพยากรครอบครัวและชุมชนเพื่อคุณภาพชีวิต	97213 ความรู้เบื้องต้นเกี่ยวกับกระบวนการผลิตและเทคนิคการผลิต
72304 สวัสดิการสังคมและการจัดการบริการสำหรับครอบครัว	99402 การจัดการความมั่นคงปลอดภัยในระบบคอมพิวเตอร์
80204 เศรษฐกิจกับการเมืองไทย	99410 การจัดการและการออกแบบระบบโทรคมนาคม
80205 พื้นฐานทางสังคมและวัฒนธรรมของการเมืองไทย	99414 เทคโนโลยีมีัลติมีเดีย
81428 กฎหมายวิธีพิจารณาความอาญาและพยานหลักฐานสำหรับรัฐศาสตร์	
82423 การเมืองระหว่างประเทศในเอเชีย	
91325 นิเวศวิทยาและการจัดการทรัพยากรธรรมชาติ	
91414 การวิจัยการส่งเสริมการเกษตร	
92117 สหกรณ์กับการพัฒนาเศรษฐกิจและสังคม	
92320 การจัดการและการดำเนินงานสหกรณ์	
93337 การปรับปรุงพันธุ์พืชและการขยายพันธุ์พืช	
93345 การปรับปรุงพันธุ์และการสืบพันธุ์สัตว์	
93465 การจัดการเพาะเลี้ยงสัตว์น้ำ	
94330 การจัดการผลิตผลและการแปรรูปผลิตผลเกษตร	
94360 การจัดการการปฏิบัติการและทรัพยากรมนุษย์ในธุรกิจการเกษตร	

วันอาทิตย์ที่ 22 กรกฎาคม 2561

เวลา 09.00 - 12.00 น.	เวลา 13.30 - 16.30 น.
96101 คอมพิวเตอร์เบื้องต้น	
96410 เทคโนโลยีสารสนเทศสำหรับการบัญชีการเงินและ การบัญชีเพื่อการจัดการ	
97407 การจัดการทางการผลิตและการควบคุมคุณภาพ ทางการพิมพ์	

จากตาราง : รวมทั้งสิ้น 243 ชุดวิชา

สิ้นสุดการสอบ



วันเสาร์ที่ 21 กรกฎาคม 2561

เวลา 09.00 - 12.00 น.	เวลา 13.30 - 16.30 น.
93463 การจัดการการผลิตสัตว์เคี้ยวเอื้อง	97314 เทคโนโลยีการวางแผนและการควบคุม ทางการผลิตในอุตสาหกรรม
94461 การเงินธุรกิจการเกษตร	97424 กลยุทธ์การจัดการระบบปฏิบัติการในอุตสาหกรรม
96305 เทคโนโลยีสารสนเทศกับงานธุรกิจด้านพาณิชยกรรม	
97214 วัสดุทางการพิมพ์และบรรจุภัณฑ์	
97418 ความปลอดภัย อาชีวอนามัย และสิ่งแวดล้อม ในอุตสาหกรรม	
97422 การศึกษาความเป็นไปได้และการวิเคราะห์แนวโน้ม ทางอุตสาหกรรม	
99201 วิทยาศาสตร์สำหรับเทคโนโลยีสารสนเทศและการสื่อสาร	
99301 เทคโนโลยีการบริการผ่านเว็บและการประยุกต์	
99312 คณิตศาสตร์สำหรับเทคโนโลยีสารสนเทศและการสื่อสาร	



วันเสาร์ที่ 3 พฤศจิกายน 2561

เวลา 08.30 - 11.00 น.	เวลา 11.45 - 14.15 น.
41402 ระบบกฎหมายไทยและต่างประเทศ	41404 กฎหมายแรงงาน
41405 กฎหมายสิ่งแวดล้อม	50103 สถิติและการวิจัยสำหรับวิทยาศาสตร์สุขภาพ
41431 การบริหารงานยุติธรรม	52304 โภชนศาสตร์สาธารณสุข
41451 กฎหมายระหว่างประเทศ	53408 การวางแผนงานสาธารณสุขในชุมชน
41455 กฎหมายทรัพย์สินทางปัญญา	55301 การวิจัยสำหรับการแพทย์แผนไทย
52204 กฎหมายเกี่ยวกับสาธารณสุข สิ่งแวดล้อมและนิติเวชศาสตร์	60434 วิธีการวิจัยและเทคโนโลยีสารสนเทศ สำหรับการศึกษาศรีษุศาสตร์
52308 พัฒนาการของมนุษย์และสุขภาพ	70301 พัฒนาการเด็กและการเลี้ยงดู
55306 เกษษพฤษศาสตร์	70324 อนามัยครอบครัว
55323 เกษษพฤษศาสตร์	71411 อาหารและโภชนบำบัด
60310 สถิติเศรษฐศาสตร์และธุรกิจ	72101 จิตวิทยาเพื่อการดำรงชีวิต
60328 สถิติเศรษฐศาสตร์และเศรษฐมิติเบื้องต้น	72204 เศรษฐกิจครอบครัว
60335 เศรษฐศาสตร์การพัฒนา	72303 พัฒนาการวัยผู้ใหญ่และผู้สูงอายุ
60436 สถาบันการเงินและการลงทุน	80212 หลักพื้นฐานทางรัฐประศาสนศาสตร์และนโยบายสาธารณะ
61406 คณิตเศรษฐศาสตร์และเศรษฐมิติเพื่อการธุรกิจ	81427 กฎหมายอาญา สำหรับรัฐศาสตร์
70411 อนามัยชุมชน	82425 สถิติการเมืองและยุทธศาสตร์ในการพัฒนา
70421 กิจกรรมและประสบการณ์เยาวชน	91350 การเป็นผู้นำมนุษย์สัมพันธ์และจิตวิทยาสำหรับเกษตรกร
70422 ปัญหาเด็กและเยาวชนกับการส่งเสริมอาชีพ	91363 การจัดการทรัพยากรป่าไม้
71307 หลักการจัดการอาหารและธุรกิจอาหาร	91464 พืชสวนประดับในการจัดภูมิทัศน์
71413 กระบวนการผลิตและพัฒนาผลิตภัณฑ์อาหาร	93257 ศัตรูพืชเบื้องต้น
72305 การศึกษาชีวิตครอบครัวและชุมชน	93353 การจัดการผลผลิตพืช
81416 การบริหารงานบุคคลภาครัฐ	93355 การจัดการสุขภาพสัตว์
90201 การจัดการฟาร์ม	94462 ธุรกิจการเกษตรระหว่างประเทศ
91311 การจัดการความรู้เพื่องานส่งเสริมการเกษตร	96102 คณิตศาสตร์และสถิติสำหรับวิทยาศาสตร์และเทคโนโลยี
91357 พื้นฐานความรู้สิ่งแวดล้อม	96407 การพัฒนาระบบสารสนเทศ
92222 การบัญชี การเงินและการภาษีอากรสำหรับสหกรณ์	97211 กลศาสตร์สำหรับเทคโนโลยีอุตสาหกรรม
92423 วิธีการวิจัยทางสหกรณ์	97314 เทคโนโลยีการวางแผนและการควบคุมทางการผลิต ในอุตสาหกรรม
92424 การบริหารธุรกิจเฉพาะสหกรณ์	97424 กลยุทธ์การจัดการระบบปฏิบัติการในอุตสาหกรรม
93456 การจัดการการผลิตสัตว์พืชและพืชอาหารสัตว์	
93463 การจัดการการผลิตสัตว์เคี้ยวเอื้อง	
94461 การเงินธุรกิจการเกษตร	
96305 เทคโนโลยีสารสนเทศกับงานธุรกิจด้านพาณิชย์กรรม	
97214 วัสดุทางการพิมพ์และบรรจุภัณฑ์	
97418 ความปลอดภัย อาชีวอนามัยและสิ่งแวดล้อมในอุตสาหกรรม	
97422 การศึกษาความเป็นไปได้และการวิเคราะห์ แนวโน้มทางอุตสาหกรรม	

ตารางสอบโครงการสัมฤทธิบัตร

รุ่นที่ 102

รหัสรุ่น 603

วันเสาร์ที่ 21 กรกฎาคม 2561

เวลา 09.00 - 12.00 น.	เวลา 13.30 - 16.30 น.
10103 ทักษะชีวิต	10141 วิทยาศาสตร์ เทคโนโลยีและสิ่งแวดล้อมเพื่อชีวิต
10111 ภาษาอังกฤษเพื่อการสื่อสาร	10162 ภาษาจีนเพื่อการสื่อสาร
10161 ภาษาไทยเพื่อการสื่อสาร	10163 ภาษาเขมรเพื่อการสื่อสาร
10171 การใช้ภาษาอังกฤษ	11007 ภาษาจีนเพื่อการท่องเที่ยว
11201 คณิตศาสตร์สำหรับสังคมศาสตร์	12303 สังคมไทย
12402 วัฒนธรรมกับการท่องเที่ยว	13314 การจัดการองค์การสารสนเทศ
13202 การสื่อสารในงานสารสนเทศ	13423 ระบบสารสนเทศสำนักงาน
13422 พฤติกรรมองค์การและการจัดการการตลาด	15232 ทฤษฎีและพฤติกรรมกรรมการสื่อสาร
15233 ความรู้ทางสังคมศาสตร์และเทคโนโลยี สำหรับนักนิเทศศาสตร์	15234 การสร้างสารในงานนิเทศศาสตร์
16339 การก้าวขึ้นสูงและการบรรณาธิกษ	16418 การบริหารงานวิทยุกระจายเสียง
16351 ทฤษฎีและการวิจารณ์ภาพยนตร์เบื้องต้น	16421 การบริหารงานโทรทัศน์
16356 กลยุทธ์การประชาสัมพันธ์	16424 การบริหารงานภาพยนตร์
16419 การจัดรายการโทรทัศน์	16427 การบริหารงานโฆษณา
25301 จิตวิทยาและสังคมวิทยาพื้นฐานเพื่อการแนะแนว	16430 การบริหารงานประชาสัมพันธ์
26302 การจัดการการศึกษานอกระบบ	16462 ความรู้และทักษะการสื่อสารชุมชน
27103 สื่อการศึกษาพัฒนาสรร	20302 สถิติ วิจัย และประเมินผลการศึกษา
32206 สถิติธุรกิจและการวิเคราะห์เชิงปริมาณ	25303 การแนะแนวกับคุณภาพชีวิต
32302 การจัดการการตลาด	30201 ความรู้เบื้องต้นเกี่ยวกับการบริหาร
32311 การบัญชีต้นทุน 1 และการบัญชีต้นทุน 2	30211 องค์การและการจัดการ และการจัดการทรัพยากรมนุษย์
32331 ระบบสารสนเทศทางการเงินและการศึกษาความเป็นไปได้ ของโครงการ	32210 องค์การและการจัดการ และการจัดการเชิงกลยุทธ์
32335 ความรู้เบื้องต้นเกี่ยวกับการท่องเที่ยวและ อุตสาหกรรมท่องเที่ยว	32316 การจัดการการขายและศิลปะการขาย
32336 การจัดการทรัพยากรการท่องเที่ยวไทยอย่างยั่งยืน	32329 การบัญชีขั้นกลางและการบัญชีขั้นสูงสำหรับนักการเงิน
32447 การภาชีอากร 2 และการวางแผนภาชีอากร	32337 การจัดการการตลาดเพื่อการท่องเที่ยวและการโรงแรม
32448 การศึกษาความเป็นไปได้และการวิจัยธุรกิจ	32414 การตลาดสินค้าเกษตรกับเศรษฐกิจของไทย
33201 การบริหารราชการไทย	32443 การใช้เทคโนโลยีสารสนเทศทางการบัญชี และการสอบบัญชี
33410 การพัฒนาทรัพยากรมนุษย์	32444 การสอบบัญชีและการตรวจสอบภายในขั้นสูง
33422 การบริหารการพัฒนาเมืองและชนบท	32446 การบัญชีเพื่อการจัดการขั้นสูง
33442 การจัดการเชิงกลยุทธ์ในภาครัฐกิจ	33207 เศรษฐศาสตร์และการคลังสาธารณะ
40205 กฎหมายธุรกิจ	33302 หลักกฎหมายเกี่ยวกับการบริหารราชการไทย
	33303 นโยบายสาธารณะและการวางแผน
	40101 ความรู้เบื้องต้นเกี่ยวกับกฎหมายทั่วไป

วันอาทิตย์ที่ 4 พฤศจิกายน 2561

เวลา 08.30 - 11.00 น.	เวลา 11.45 - 14.15 น.
10121 อารยธรรมมนุษย์	10151 ไทยศึกษา
10152 ไทยกับสังคมโลก	10164 สังคมและวัฒนธรรมอาเซียน
10202 การอ่านภาษาไทย	10172 การอ่านภาษาอังกฤษ
11012 ภาษาเขมรเชิงธุรกิจ	10173 การเขียนภาษาอังกฤษ
11301 ภาษาอังกฤษสำหรับนักธุรกิจ	11013 ภาษาเขมรเพื่อการท่องเที่ยว
11302 ภาษาอังกฤษเพื่อการท่องเที่ยว	13311 การพัฒนาทรัพยากรสารสนเทศ
11303 ภาษาอังกฤษสำหรับพนักงานโรงแรม	13321 การเขียนเพื่อการสื่อสารธุรกิจ
11304 ภาษาอังกฤษสำหรับเจ้าหน้าที่สำนักงาน	15335 การวิจัยทางนิเทศศาสตร์
11305 ภาษาอังกฤษสำหรับผู้ใช้คอมพิวเตอร์	15336 การบริหารกิจการสื่อสาร
11306 ภาษาอังกฤษสำหรับบุคลากรสาธารณสุข	21005 การประเมินและสร้างเสริมพฤติกรรมเด็กปฐมวัย
11307 ภาษาอังกฤษสำหรับช่าง	24411 การพัฒนาเครื่องมือวัดด้านพุทธิพิสัย
11308 ภาษาอังกฤษเพื่อการเกษตร	24412 การพัฒนาเครื่องมือวัดด้านเจตพิสัยและทักษะพิสัย
11311 ภาษาอังกฤษสำหรับครูสอนภาษา	30205 คณิตศาสตร์และสถิติ
12406 ไทยกับการปรับประเทศให้ทันสมัย	31405 การวิเคราะห์โครงการ
13313 การบริการและเผยแพร่สารสนเทศ	32324 การสอบบัญชี การตรวจสอบภายในและการควบคุมภายใน
13413 เทคโนโลยีสารสนเทศเบื้องต้น	32325 ระบบสารสนเทศเพื่อการจัดการและการจัดการความรู้
15231 ความรู้เบื้องต้นเกี่ยวกับสื่อมวลชน	32333 การวิเคราะห์พฤติกรรมผู้บริโภค
16442 การบริหารงานสื่อสิ่งพิมพ์	32474 การสื่อสารและการส่งเสริมการตลาด
20301 เทคโนโลยีและสื่อสารการศึกษา	32478 การจัดการธุรกิจการจัดประชุม นิทรรศการ และการท่องเที่ยวเพื่อเป็นรางวัล
20304 พื้นฐานวิชาชีพศึกษาศาสตร์	33304 ขอบข่ายการศึกษาและวิจัยทางรัฐประศาสนศาสตร์
27102 เทคโนโลยีทางการสอน	41007 การพัฒนาผลิตภัณฑ์ชุมชน
30208 การบัญชีการเงินและการบัญชีเพื่อการจัดการ	41008 การจัดการการเกษตร ทรัพยากรธรรมชาติและสิ่งแวดล้อม
31401 การควบคุมและการตรวจงานก่อสร้าง	41201 กฎหมายมหาชน
32208 การบัญชีชั้นกลาง 2 รายงานการเงินและการวิเคราะห์งบการเงิน	41231 กฎหมายอาญา 1: ภาคบัญญัติทั่วไป
32209 การบัญชีขั้นต้นและหลักเบื้องต้นเกี่ยวกับระบบสารสนเทศ	41232 กฎหมายอาญา 2: ภาคความผิด
32314 การบัญชีขั้นสูง 1 และการบัญชีขั้นสูง 2	41324 กฎหมายพาณิชย์ 4: หุ้นส่วน บริษัท
32332 การจัดการความเสี่ยงและหลักการประกันภัย	50102 วิทยาศาสตร์ชีวภาพ
32334 ระบบสารสนเทศและการวิจัยการตลาด	60340 เศรษฐศาสตร์ระหว่างประเทศ
32475 การตลาดระหว่างประเทศและการตลาดโลก	60341 ไทยในเศรษฐกิจโลก
33412 การวางแผนทรัพยากรมนุษย์	70314 การผลิตและการใช้อาหาร
33444 การบริหารองค์กรภาครัฐ	70323 สุขภาพเด็ก
33446 นโยบาย แผน และโครงการท้องถิ่น	71201 วิทยาศาสตร์ทั่วไป
41005 การคุ้มครองสิทธิและเสรีภาพของประชาชน	71412 อาหาร โภชนาการศึกษาและการสื่อสาร
41006 การบริหารองค์กรปกครองส่วนท้องถิ่น	72205 สถิติและการวิจัยด้านพัฒนาการมนุษย์และครอบครัว

วันเสาร์ที่ 4 พฤษภาคม 2562

เวลา 09.00 - 12.00 น.	เวลา 13.30 - 16.30 น.
	94432 สารสนเทศและการวิจัยทางธุรกิจการเกษตร 96304 การสื่อสารข้อมูลและระบบเครือข่ายคอมพิวเตอร์ 97214 วัสดุทางการพิมพ์และบรรจุภัณฑ์ 97420 การจัดการโลจิสติกส์และโซ่อุปทานสำหรับอุตสาหกรรม 99315 สถาปัตยกรรมคอมพิวเตอร์และระบบปฏิบัติการ



ตารางสอบโครงการสัมฤทธิบัตร รุ่นที่ 104 รหัสรุ่น 611

วันเสาร์ที่ 26 มกราคม 2562

เวลา 09.00 - 12.00 น.	เวลา 13.30 - 16.30 น.
10103 ทักษะชีวิต	10131 สังคมมนุษย์
10111 ภาษาอังกฤษเพื่อการสื่อสาร	10141 วิทยาศาสตร์เทคโนโลยีและสิ่งแวดล้อมเพื่อชีวิต
10161 ภาษาไทยเพื่อการสื่อสาร	10172 การอ่านภาษาอังกฤษ
10162 ภาษาจีนเพื่อการสื่อสาร	11111 สังคมและวัฒนธรรมไทย
10163 ภาษาเขมรเพื่อการสื่อสาร	12306 วรรณคดีไทย
10171 การใช้ภาษาอังกฤษ	12407 แนวคิดไทย
11006 ภาษาจีนเพื่อการพาณิชย์	13203 การวิจัยเบื้องต้นทางสารสนเทศศาสตร์-
13413 เทคโนโลยีสารสนเทศเบื้องต้น	15233 ความรู้ทางสังคมศาสตร์และเทคโนโลยีสำหรับ
24413 การประเมินโครงการ	นักนิเทศศาสตร์
30205 คณิตศาสตร์และสถิติ	15307 กฎหมายและจริยธรรมด้านนิเทศศาสตร์
31301 การวางแผนงานก่อสร้าง	20301 เทคโนโลยีและสื่อสารการศึกษา
32206 สถิติธุรกิจและการวิเคราะห์เชิงปริมาณ	20302 สถิติ วิจัย และประเมินผลการศึกษา
32210 องค์การและการจัดการ และการจัดการเชิงกลยุทธ์	25304 การแนะแนวในระดับประถมศึกษา
32324 การสอบบัญชี การตรวจสอบภายในและการควบคุมภายใน	26404 หลักการเรียนรู้และเทคนิคการฝึกอบรม
32448 การศึกษาความเป็นไปได้และการวิจัยธุรกิจ	27401 สื่อการศึกษาขั้นพื้นฐาน
41211 กฎหมายแพ่ง 1: บุคคล นิติกรรม สัญญา	30201 ความรู้เบื้องต้นเกี่ยวกับการบริหาร
41212 กฎหมายแพ่ง 2: หนี้ ละเมิด	31302 การสำรวจปริมาณและการประมาณราคา
41432 กฎหมายอาญา 3: ความผิดอาญาตามกฎหมายอื่น	31411 การจัดการทรัพยากรอาคาร
41451 กฎหมายระหว่างประเทศ	32207 การบัญชีชั้นกลาง 1 และระบบสารสนเทศทางการบัญชี
52303 สุขศึกษาและการประชาสัมพันธ์งานสาธารณสุข	32209 การบัญชีขั้นต้นและหลักเบื้องต้นเกี่ยวกับระบบสารสนเทศ
55302 วิทยาศาสตร์ในการแพทย์แผนไทย	32316 การจัดการการขายและศิลปะการขาย
60331 เศรษฐศาสตร์ภูมิภาคและเมือง	32327 การจัดการคุณภาพและผลิตภาพ
61401 การวิเคราะห์โครงการและแผนงาน	32443 การใช้เทคโนโลยีสารสนเทศทางการบัญชีและการสอบบัญชี
70201 คหกรรมศาสตร์กับการพัฒนาชุมชน	32444 การสอบบัญชี และการตรวจสอบภายในขั้นสูง
70301 พัฒนาการเด็กและการเลี้ยงดู	32446 การบัญชีเพื่อการจัดการขั้นสูง
70433 การพัฒนาที่อยู่อาศัย	32451 พาณิชย์อิเล็กทรอนิกส์ และการจัดการธุรกิจนำเข้า-ส่งออก
70434 การบริหารธุรกิจคหกรรมศาสตร์	33451 การจัดหาทรัพยากรมนุษย์
71203 วิทยาศาสตร์และเทคโนโลยีการอาหารเบื้องต้น	41003 การบริหารจัดการชุมชน
71310 การจัดการสุขลักษณะและความปลอดภัยในอาหาร	41231 กฎหมายอาญา 1: ภาคทฤษฎีทั่วไป

ตารางสอบโครงการสัมฤทธิ์บัตร รุ่นที่ 105 รหัสรุ่น 612

วันเสาร์ที่ 4 พฤษภาคม 2562

เวลา 09.00 - 12.00 น.	เวลา 13.30 - 16.30 น.
10103 ทักษะชีวิต	10131 สังคมมนุษย์
10111 ภาษาอังกฤษเพื่อการสื่อสาร	10141 วิทยาศาสตร์เทคโนโลยีและสิ่งแวดล้อมเพื่อชีวิต
10161 ภาษาไทยเพื่อการสื่อสาร	10172 การอ่านภาษาอังกฤษ
10162 ภาษาจีนเพื่อการสื่อสาร	11111 สังคมและวัฒนธรรมไทย
10163 ภาษาเขมรเพื่อการสื่อสาร	12306 วรรณคดีไทย
10171 การใช้ภาษาอังกฤษ	12407 แนวคิดไทย
11006 ภาษาจีนเพื่อการพาณิชย์	13203 การวิจัยเบื้องต้นทางสารสนเทศศาสตร์
13413 เทคโนโลยีสารสนเทศเบื้องต้น	15233 ความรู้ทางสังคมศาสตร์และเทคโนโลยีสำหรับ นักนิเทศศาสตร์
24413 การประเมินโครงการ	15307 กฎหมายและจริยธรรมด้านนิเทศศาสตร์
30205 คณิตศาสตร์และสถิติ	20301 เทคโนโลยีและสื่อสารการศึกษา
31301 การวางแผนงานก่อสร้าง	20302 สถิติ วิจัย และประเมินผลการศึกษา
32206 สถิติธุรกิจและการวิเคราะห์เชิงปริมาณ	25304 การแนะแนวในระดับประถมศึกษา
32210 องค์กรและการจัดการ และการจัดการเชิงกลยุทธ์	26404 หลักการเรียนรู้และเทคนิคการฝึกอบรม
32324 การสอบบัญชี การตรวจสอบภายในและการควบคุมภายใน	27401 สื่อการศึกษาขั้นพื้นฐาน
32448 การศึกษาความเป็นไปได้และการวิจัยธุรกิจ	30201 ความรู้เบื้องต้นเกี่ยวกับการบริหาร
41211 กฎหมายแพ่ง 1: บุคคล นิติกรรม สัญญา	31302 การสำรวจปริมาณและการประมาณราคา
41212 กฎหมายแพ่ง 2: หนี้ ละเมิด	31411 การจัดการทรัพยากรอาคาร
41432 กฎหมายอาญา 3: ความผิดอาญาตามกฎหมายอื่น	32207 การบัญชีชั้นกลาง 1 และระบบสารสนเทศทางการบัญชี
41451 กฎหมายระหว่างประเทศ	32209 การบัญชีขั้นต้นและหลักเบื้องต้นเกี่ยวกับระบบสารสนเทศ
52303 สุขศึกษาและการประชาสัมพันธ์งานสาธารณสุข	32316 การจัดการการขายและศิลปการขาย
55302 วิทยาศาสตร์ในการแพทย์แผนไทย	32327 การจัดการคุณภาพและผลิตภาพ
60331 เศรษฐศาสตร์ภูมิภาคและเมือง	32443 การใช้เทคโนโลยีสารสนเทศทางการบัญชีและการสอบบัญชี
61401 การวิเคราะห์โครงการและแผนงาน	32444 การสอบบัญชีและการตรวจสอบภายในขั้นสูง
70201 คหกรรมศาสตร์กับการพัฒนาชุมชน	32446 การบัญชีเพื่อการจัดการขั้นสูง
70301 พัฒนาการเด็กและการเลี้ยงดู	32451 พาณิชยอิเล็กทรอนิกส์ และการจัดการธุรกิจนำเข้า-ส่งออก
70433 การพัฒนาที่อยู่อาศัย	33451 การจัดหาทรัพยากรมนุษย์
70434 การบริหารธุรกิจคหกรรมศาสตร์	41003 การบริหารจัดการชุมชน
71203 วิทยาศาสตร์และเทคโนโลยีการอาหารเบื้องต้น	41231 กฎหมายอาญา 1: ภาคบทบัญญัติทั่วไป
71310 การจัดการสุขลักษณะและความปลอดภัยในอาหาร	

วันเสาร์ที่ 26 มกราคม 2562

เวลา 09.00 - 12.00 น.

เวลา 13.30 - 16.30 น.

- 93458 การจัดการการผลิตไม้ดอกไม้ประดับเชิงธุรกิจ (ไม่ฝึกปฏิบัติ)
94432 สารสนเทศและการวิจัยทางธุรกิจการเกษตร
96304 การสื่อสารข้อมูลและระบบเครือข่ายคอมพิวเตอร์
97214 วัสดุทางการพิมพ์และบรรจุภัณฑ์
97420 การจัดการโลจิสติกส์และโซ่อุปทานสำหรับอุตสาหกรรม
99315 สถาปัตยกรรมคอมพิวเตอร์และระบบปฏิบัติการ

พิธีมอบประกาศนียบัตร และสัมฤทธิ์บัตร

ปีการศึกษา ๒๕๕๗

วันเสาร์ที่ ๒๐ สิงหาคม ๒๕๕๗

ณ อาคารวิทยภัณฑ์ มหาวิทยาลัยสุโขทัยธรรมาธิราช



วันอาทิตย์ที่ 27 มกราคม 2562

เวลา 09.00 - 12.00 น.	เวลา 13.30 - 16.30 น.
10121 อารยธรรมมนุษย์	10151 ไทยศึกษา
10152 ไทยกับสังคมโลก	11013 ภาษาเขมรเพื่อการท่องเที่ยว
10164 สังคมและวัฒนธรรมอาเซียน	11201 คณิตศาสตร์สำหรับสังคมศาสตร์
10201 ประวัติศาสตร์ไทย	12305 ศิลปะกับสังคมไทย
11012 ภาษาเขมรเชิงธุรกิจ	16347 การสร้างสรรค์รายการโทรทัศน์
13412 แหล่งสารสนเทศทางสังคมศาสตร์ มนุษยศาสตร์ และวิทยาศาสตร์	16359 ความรู้เบื้องต้นการสื่อสารชุมชน
15231 ความรู้เบื้องต้นเกี่ยวกับสื่อมวลชน	20304 พื้นฐานวิชาชีพศึกษาศาสตร์
15336 การบริหารกิจการสื่อสาร	21008 การพัฒนาทักษะชีวิตสำหรับเด็กปฐมวัย
15337 การสื่อสารกับการพัฒนา	24412 การพัฒนาเครื่องมือวัดด้านเจตพิสัยและทักษะพิสัย
21001 พัฒนาการและการเรียนรู้ของเด็กปฐมวัย	26403 แหล่งวิทยากรชุมชนเพื่อการศึกษาจากระบบ
24414 การประเมินหลักสูตร	32208 การบัญชีชั้นกลาง 2 รายงานการเงิน และการวิเคราะห์ งบการเงิน
25406 กิจกรรมและเครื่องมือแนะแนว	32325 ระบบสารสนเทศเพื่อการจัดการ และการจัดการความรู้
26301 การศึกษาตลอดชีวิตและการศึกษานอกระบบ	32339 การจัดการการเงิน การตลาด และการผลิต
27101 อุปกรณ์ทางเทคโนโลยีและสื่อสารการศึกษา	41001 กฎหมายเกี่ยวกับผู้นำชุมชน
30105 การบัญชีและการเงินเพื่องานก่อสร้าง	41232 กฎหมายอาญา 2: ภาคความผิด
32302 การจัดการการตลาด	41322 กฎหมายพาณิชย์ 2: ยืม ฝากทรัพย์ ตัวแทนประกันภัย
32314 การบัญชีขั้นสูง 1 และการบัญชีขั้นสูง 2	41452 สถาบันระหว่างประเทศ
32332 การจัดการความเสี่ยงและหลักการประกันภัย	41454 กฎหมายสิทธิมนุษยชน
32336 การจัดการทรัพยากรการท่องเที่ยวไทยอย่างยั่งยืน	50101 วิทยาศาสตร์พื้นฐาน
32403 พฤติกรรมมนุษย์ในองค์การ	55303 สังคมวิทยาและมานุษยวิทยาการแพทย์
32455 ธุรกิจและการเงินระหว่างประเทศ	60339 เศรษฐศาสตร์ทรัพยากรมนุษย์
32479 การจัดการโรงแรมและกลยุทธ์การจัดการโรงแรม	60473 เศรษฐศาสตร์อุตสาหกรรมและการพัฒนาอุตสาหกรรม
32486 การจัดการธุรกิจโรงแรม และภัตตาคารระหว่างประเทศ	71201 วิทยาศาสตร์ทั่วไป
33421 หลักการบริหารท้องถิ่น	72302 นโยบายและกฎหมายเกี่ยวกับครอบครัว
33432 การบริหารสำนักงาน	90307 การผลิตพืช
33443 การบริหารการเปลี่ยนแปลง	91463 ระบบสารสนเทศและการวิจัยเพื่อการจัดการ ทรัพยากรป่าไม้และสิ่งแวดล้อม
33448 การบริหารการคลังท้องถิ่น	93462 การจัดการการผลิตสุกรและสัตว์ปีก
33450 การบริหารค่าตอบแทนและประโยชน์เกื้อกูล	96411 ระบบสารสนเทศและการจัดการความรู้
40101 ความรู้เบื้องต้นเกี่ยวกับกฎหมายทั่วไป	96412 การบริหารโครงการด้านเทคโนโลยีสารสนเทศ
40103 กฎหมายเกษตร	

วันอาทิตย์ที่ 27 มกราคม 2562

เวลา 09.00 - 12.00 น.	เวลา 13.30 - 16.30 น.
41002 เศรษฐศาสตร์การเมืองและการปกครองสำหรับผู้นำชุมชน 41201 กฎหมายมหาชน 41311 กฎหมายแพ่ง 3: ครอบครัว มรดก 41343 กฎหมายวิธีสบัญญัติ 3: วิธีพิจารณาความอาญา 41456 การคุ้มครองผู้บริโภคและกฎหมายเกี่ยวกับการแข่งขันทางการค้า 52204 กฎหมายเกี่ยวกับสาธารณสุข สิ่งแวดล้อมและนิติเวชศาสตร์ 52309 การส่งเสริมสุขภาพและการป้องกันโรค 55304 แนวคิดและทฤษฎีการแพทย์แผนไทย 60120 หลักเศรษฐศาสตร์เบื้องต้น 60323 เศรษฐศาสตร์วิเคราะห์ 61405 พฤติกรรมมนุษย์และจริยธรรมทางเศรษฐกิจและธุรกิจ 70203 หลักกฎหมายและเศรษฐศาสตร์เบื้องต้น 70311 ชีวเคมีพื้นฐาน 70421 กิจกรรมและประสบการณ์เยาวชน 71202 โภชนาการมนุษย์ 71308 เทคโนโลยีการถนอมและแปรรูปอาหาร 72202 พัฒนาการวัยเด็ก 80102 หลักพื้นฐานทางรัฐศาสตร์ 90305 การผลิตสัตว์ 91109 หลักการส่งเสริมและพัฒนาการเกษตร 91466 การผลิตสัตว์เชิงนันทนาการและเศรษฐกิจ 92116 ความรู้ทั่วไปเกี่ยวกับการสหกรณ์ 92423 วิธีการวิจัยทางสหกรณ์ 93461 การจัดการผลผลิตและการตลาดสินค้าปศุสัตว์ 94329 ความรู้ทั่วไปเกี่ยวกับธุรกิจการเกษตร 97410 การจัดการธุรกิจการพิมพ์ 97423 การวางผังโรงงานและการศึกษาการทำงานในอุตสาหกรรม 99411 การบริหารความมั่นคงปลอดภัยสารสนเทศ 99415 วิศวกรรมซอฟต์แวร์	97215 วิทยาศาสตร์และเทคโนโลยีการพิมพ์และบรรจุภัณฑ์

จากตาราง : รวมทั้งสิ้น 196 ชุดวิชา

สิ้นสุดการสอบ

วันเสาร์ที่ 26 มกราคม 2562

เวลา 09.00 - 12.00 น.	เวลา 13.30 - 16.30 น.
72201 ครอบครัวยุคศึกษา	41321 กฎหมายพาณิชย์ 1: ซื่อขาย เช่าทรัพย์สิน เช่าซื้อ
72301 พัฒนาการวัยรุ่น	41342 กฎหมายวิธีสบัญญัติ 2: วิธีพิจารณาความแพ่ง
81311 หลักและวิธีการศึกษาทางรัฐศาสตร์	และกฎหมายล้มละลาย
82201 หลักพื้นฐานความสัมพันธ์ระหว่างประเทศ	41421 กฎหมายภาษีอากร 1: ภาษีเงินได้
82423 การเมืองระหว่างประเทศในเอเชีย	52306 การทำงานชุมชนด้านสาธารณสุข
91324 หลักการส่งเสริมการป่าไม้เพื่อสิ่งแวดล้อม	53407 การบริหารงานสาธารณสุข
92424 การบริหารธุรกิจเฉพาะสหกรณ์	55309 จรรยาวิชาชีพและกฎหมายเกี่ยวกับการแพทย์แผนไทย
93335 วิทยาศาสตร์เพื่อการผลิตพืช	60227 ประวัติศาสตร์เศรษฐกิจและแนวคิดทางเศรษฐศาสตร์
93454 สารสนเทศเพื่อการจัดการการผลิตพืช	60450 เศรษฐศาสตร์สาธารณสุข
93469 การวิจัยทางการจัดการการผลิตสัตว์	60482 เศรษฐศาสตร์ธุรกิจและการเงินธุรกิจ
94431 การจัดการการตลาดสินค้าเกษตร	61408 เศรษฐศาสตร์การจัดการขนส่งและโลจิสติกส์
96102 คณิตศาสตร์และสถิติสำหรับวิทยาศาสตร์และเทคโนโลยี	70321 ครอบครัวยุคและสิ่งแวดล้อม
96405 ระบบสนับสนุนการตัดสินใจทางธุรกิจ	70324 อนามัยครอบครัว
97419 มาตรฐานการจัดการอุตสาหกรรมและมาตรฐาน	71200 มนุษย์กับระบบนิเวศ
อุตสาหกรรม	71309 สถิติและการวิจัยทางอาหารและโภชนาการ
99313 การสื่อสารไร้สายและเครือข่าย	72401 ระบบครอบครัวไทยและความหลากหลายในสังคมโลก
99314 โครงสร้างข้อมูลและขั้นตอนวิธี	80202 สถาบันและกระบวนการทางการเมืองไทย
	80205 พื้นฐานทางสังคมและวัฒนธรรมของการเมืองไทย
	81310 ปรัชญาการเมือง
	81314 หลักเบื้องต้นของการวิจัยทางรัฐศาสตร์
	81427 กฎหมายอาญาสำหรับรัฐศาสตร์
	82322 สังคมโลก
	82325 ความขัดแย้งและความร่วมมือระหว่างประเทศ
	90406 ดิน น้ำ และปุ๋ย
	91307 การพัฒนาชุมชนเกษตร
	91465 การจัดการการท่องเที่ยวเชิงเกษตร
	92220 กฎหมายสหกรณ์และกระบวนการทางการเมือง
	93354 อาหารและการให้อาหารสัตว์
	93457 การจัดการการผลิตพืชไร่อุตสาหกรรม (ไม่ฝึกปฏิบัติ)

วันเสาร์ที่ 4 พฤษภาคม 2562

เวลา 09.00 - 12.00 น.	เวลา 13.30 - 16.30 น.
72201 ครอบครัวยุคศึกษา	41321 กฎหมายพาณิชย์ 1: ชื่อชาย เช่าทรัพย์ เช่าซื้อ
72301 พัฒนาการวัยรุ่น	41342 กฎหมายวิธีสบัญญัติ 2: วิธีพิจารณาความแพ่ง
81311 หลักและวิธีการศึกษาทางรัฐศาสตร์	และกฎหมายล้มละลาย
82201 หลักพื้นฐานความสัมพันธ์ระหว่างประเทศ	41421 กฎหมายภาษีอากร 1: ภาษีเงินได้
82423 การเมืองระหว่างประเทศในเอเชีย	52306 การทำงานชุมชนด้านสาธารณสุข
91324 หลักการส่งเสริมการป่าไม้เพื่อสิ่งแวดล้อม	53407 การบริหารงานสาธารณสุข
92424 การบริหารธุรกิจเฉพาะสหกรณ์	55309 จรรยาวิชาชีพและกฎหมายเกี่ยวกับการแพทย์แผนไทย
93335 วิทยาศาสตร์เพื่อการผลิตพืช	60227 ประวัติศาสตร์เศรษฐกิจและแนวคิดทางเศรษฐศาสตร์
93454 สารสนเทศเพื่อการจัดการการผลิตพืช	60450 เศรษฐศาสตร์สาธารณะ
93469 การวิจัยทางการจัดการการผลิตสัตว์	60482 เศรษฐศาสตร์ธุรกิจและการเงินธุรกิจ
94431 การจัดการการตลาดสินค้าเกษตร	61408 เศรษฐศาสตร์การจัดการขนส่งและโลจิสติกส์
96102 คณิตศาสตร์และสถิติสำหรับวิทยาศาสตร์และเทคโนโลยี	70321 ครอบครัวยุคและสิ่งแวดล้อม
96405 ระบบสนับสนุนการตัดสินใจทางธุรกิจ	70324 อนามัยครอบครัว
97419 มาตรฐานการจัดการอุตสาหกรรม และมาตรฐานอุตสาหกรรม	71200 มนุษย์กับระบบนิเวศ
99313 การสื่อสารไร้สายและเครือข่าย	71309 สถิติและการวิจัยทางอาหารและโภชนาการ
99314 โครงสร้างข้อมูลและขั้นตอนวิธี	72401 ระบบครอบครัวไทยและความหลากหลายในสังคมโลก
	80202 สถาบันและกระบวนการทางการเมืองไทย
	80205 พื้นฐานทางสังคมและวัฒนธรรมของการเมืองไทย
	81310 ปรัชญาการเมือง
	81314 หลักเบื้องต้นของการวิจัยทางรัฐศาสตร์
	81427 กฎหมายอาญาสำหรับรัฐศาสตร์
	82322 สังคมโลก
	82325 ความขัดแย้งและความร่วมมือระหว่างประเทศ
	90406 ดิน น้ำ และปุ๋ย
	91307 การพัฒนาชุมชนเกษตร
	91465 การจัดการการท่องเที่ยวเชิงเกษตร
	92220 กฎหมายสหกรณ์และกระบวนการทางการเมือง
	93354 อาหารและการให้อาหารสัตว์
	93457 การจัดการการผลิตพืชไร่อุตสาหกรรม (ไม่ฝึกปฏิบัติ)
	93458 การจัดการการผลิตไม้ดอกไม้ประดับเชิงธุรกิจ (ไม่ฝึกปฏิบัติ)

วันอาทิตย์ที่ 4 พฤศจิกายน 2561

เวลา 08.30 - 11.00 น.	เวลา 11.45 - 14.15 น.
41213 กฎหมายว่าด้วยทรัพย์สิน	80111 หลักพื้นฐานการเมืองการปกครองไทย
41343 กฎหมายวิธีสบัญญัติ 3: วิธีพิจารณาความอาญา	80202 สถาบันและกระบวนการทางการเมืองไทย
52203 อนามัยสิ่งแวดล้อม	81312 หลักและวิธีการศึกษาทางรัฐประศาสนศาสตร์
55305 ธรรมานามัย	82321 การเมืองการปกครองของประเทศในเอเชีย
60338 เทคโนโลยีและความจำเป็นทางเศรษฐกิจ	82324 เศรษฐกิจและการเมืองระหว่างประเทศ
60343 เศรษฐศาสตร์ทรัพยากรธรรมชาติและสิ่งแวดล้อม	82326 กฎหมายระหว่างประเทศและองค์การระหว่างประเทศ
60424 ทฤษฎีและนโยบายการเงิน	91312 การจัดการระบบการเกษตรเชิงบูรณาการ
61407 เศรษฐศาสตร์การผลิตและการจัดการการตลาด	91326 วนศาสตร์เกษตร
70311 ชีวเคมีพื้นฐาน	91349 สารสนเทศและสื่อที่ใช้ในงานส่งเสริมการเกษตร
71305 การคุ้มครองและพฤติกรรมผู้บริโภคด้านอาหารและโภชนาการ	96404 การตรวจสอบระบบงานคอมพิวเตอร์
71414 การควบคุมคุณภาพและการประกันคุณภาพอาหาร	และการควบคุมภายใน
71415 การจัดบริการอาหารในสถาบัน	97103 ความรู้ทั่วไปเกี่ยวกับบรรจุภัณฑ์
72203 การจัดการทรัพยากรครอบครัวและชุมชนเพื่อคุณภาพชีวิต	97213 ความรู้เบื้องต้นเกี่ยวกับกระบวนการผลิต
72304 สวัสดิการสังคมและการจัดการบริการสำหรับครอบครัว	และเทคนิคการผลิต
80204 เศรษฐกิจกับการเมืองไทย	99402 การจัดการความมั่นคงปลอดภัยในระบบคอมพิวเตอร์
80205 พื้นฐานทางสังคมและวัฒนธรรมของการเมืองไทย	99410 การจัดการและการออกแบบระบบโทรคมนาคม
81428 กฎหมายวิธีพิจารณาความอาญาและพยานหลักฐาน	99414 เทคโนโลยีมีเดียเดียว
สำหรับรัฐศาสตร์	
82423 การเมืองระหว่างประเทศในเอเชีย	
91325 นิเวศวิทยาและการจัดการทรัพยากรธรรมชาติ	
91414 การวิจัยการส่งเสริมการเกษตร	
92117 สหกรณ์กับการพัฒนาเศรษฐกิจและสังคม	
92320 การจัดการและการดำเนินงานสหกรณ์	
93337 การปรับปรุงพันธุ์พืชและการขยายพันธุ์พืช	
93345 การปรับปรุงพันธุ์และการสืบพันธุ์สัตว์	
93465 การจัดการเพาะเลี้ยงสัตว์น้ำ	
94330 การจัดการผลิตผลและการแปรรูปผลิตผลเกษตร	
94360 การจัดการการปฏิบัติการและทรัพยากรมนุษย์ในธุรกิจ	
การเกษตร	
96101 คอมพิวเตอร์เบื้องต้น	
96410 เทคโนโลยีสารสนเทศสำหรับการบัญชีการเงิน	
และการบัญชีเพื่อการจัดการ	
97407 การจัดการทางการผลิตและการควบคุมคุณภาพ	
ทางการพิมพ์	

จากตาราง : รวมทั้งสิ้น 243 ชุดวิชา

สิ้นสุดการสอบ

วันอาทิตย์ที่ 5 พฤษภาคม 2562

เวลา 09.00 - 12.00 น.	เวลา 13.30 - 16.30 น.
10121 อารยธรรมมนุษย์	10151 ไทยศึกษา
10152 ไทยกับสังคมโลก	11013 ภาษาเขมรเพื่อการท่องเที่ยว
10164 สังคมและวัฒนธรรมอาเซียน	11201 คณิตศาสตร์สำหรับสังคมศาสตร์
10201 ประวัติศาสตร์ไทย	12305 ศิลปะกับสังคมไทย
11012 ภาษาเขมรเชิงธุรกิจ	16347 การสร้างสรรค์รายการโทรทัศน์
13412 แหล่งสารสนเทศทางสังคมศาสตร์ มนุษยศาสตร์ และวิทยาศาสตร์	16359 ความรู้เบื้องต้นการสื่อสารชุมชน
15231 ความรู้เบื้องต้นเกี่ยวกับสื่อมวลชน	20304 พื้นฐานวิชาชีพศึกษาศาสตร์
15336 การบริหารกิจการสื่อสาร	21008 การพัฒนาทักษะชีวิตสำหรับเด็กปฐมวัย
15337 การสื่อสารกับการพัฒนา	24412 การพัฒนาเครื่องมือวัดด้านเจตพิสัยและทักษะพิสัย
21001 พัฒนาการและการเรียนรู้ของเด็กปฐมวัย	26403 แหล่งวิทยาการชุมชนเพื่อการศึกษาจากระบบ
24414 การประเมินหลักสูตร	32208 การบัญชีชั้นกลาง 2 รายงานการเงิน และการวิเคราะห์ งบการเงิน
25406 กิจกรรมและเครื่องมือแนะแนว	32325 ระบบสารสนเทศเพื่อการจัดการและการจัดการความรู้
26301 การศึกษาตลอดชีวิตและการศึกษานอกระบบ	32339 การจัดการการเงิน การตลาด และการผลิต
27101 อุปกรณ์ทางเทคโนโลยีและสื่อสารการศึกษา	41001 กฎหมายเกี่ยวกับผู้นำชุมชน
30105 การบัญชีและการเงินเพื่องานก่อสร้าง	41232 กฎหมายอาญา 2: ภาคความผิด
32302 การจัดการการตลาด	41322 กฎหมายพาณิชย์ 2: ยืม ฝากทรัพย์ ตัวแทนประกันภัย
32314 การบัญชีขั้นสูง 1 และการบัญชีขั้นสูง 2	41452 สถาบันระหว่างประเทศ
32332 การจัดการความเสี่ยงและหลักการประกันภัย	41454 กฎหมายสิทธิมนุษยชน
32336 การจัดการทรัพยากรการท่องเที่ยวไทยอย่างยั่งยืน	50101 วิทยาศาสตร์พื้นฐาน
32403 พฤติกรรมมนุษย์ในองค์การ	55303 สังคมวิทยาและมานุษยวิทยาการแพทย์
32455 ธุรกิจและการเงินระหว่างประเทศ	60339 เศรษฐศาสตร์ทรัพยากรมนุษย์
32479 การจัดการโรงแรมและกลยุทธ์การจัดการโรงแรม	60473 เศรษฐศาสตร์อุตสาหกรรมและการพัฒนาอุตสาหกรรม
32486 การจัดการธุรกิจโรงแรม และภัตตาคารระหว่างประเทศ	71201 วิทยาศาสตร์ทั่วไป
33421 หลักการบริหารท้องถิ่น	72302 นโยบายและกฎหมายเกี่ยวกับครอบครัว
33432 การบริหารสำนักงาน	90307 การผลิตพืช
33443 การบริหารการเปลี่ยนแปลง	91463 ระบบสารสนเทศและการวิจัยเพื่อการจัดการ ทรัพยากรป่าไม้และสิ่งแวดล้อม
33448 การบริหารการคลังท้องถิ่น	93462 การจัดการการผลิตสุกรและสัตว์ปีก
33450 การบริหารค่าตอบแทนและประโยชน์เกื้อกูล	96411 ระบบสารสนเทศและการจัดการความรู้
40101 ความรู้เบื้องต้นเกี่ยวกับกฎหมายทั่วไป	96412 การบริหารโครงการด้านเทคโนโลยีสารสนเทศ
40103 กฎหมายเกษตร	

วันอาทิตย์ที่ 5 พฤษภาคม 2562

เวลา 09.00 - 12.00 น.	เวลา 13.30 - 16.30 น.
41002 เศรษฐศาสตร์การเมืองและการปกครองสำหรับผู้นำชุมชน 41201 กฎหมายมหาชน 41311 กฎหมายแพ่ง 3: ครอบครัว มรดก 41343 กฎหมายวิธีสบัญญัติ 3: วิธีพิจารณาความอาญา 41456 การคุ้มครองผู้บริโภคและกฎหมายเกี่ยวกับการแข่งขันทางการค้า 52204 กฎหมายเกี่ยวกับสาธารณสุข สิ่งแวดล้อมและนิติเวชศาสตร์ 52309 การส่งเสริมสุขภาพและการป้องกันโรค 55304 แนวคิดและทฤษฎีการแพทย์แผนไทย 60120 หลักเศรษฐศาสตร์เบื้องต้น 60323 เศรษฐศาสตร์วิเคราะห์ 61405 พฤติกรรมมนุษย์และจริยธรรมทางเศรษฐกิจและธุรกิจ 70203 หลักกฎหมายและเศรษฐศาสตร์เบื้องต้น 70311 ชีวเคมีพื้นฐาน 70421 กิจกรรมและประสบการณ์เยาวชน 71202 โภชนาการมนุษย์ 71308 เทคโนโลยีการถนอมและแปรรูปอาหาร 72202 พัฒนาการวัยเด็ก 80102 หลักพื้นฐานทางรัฐศาสตร์ 90305 การผลิตสัตว์ 91109 หลักการส่งเสริมและพัฒนาการเกษตร 91466 การผลิตสัตว์เชิงนันทนาการและเศรษฐกิจ 92116 ความรู้ทั่วไปเกี่ยวกับการสหกรณ์ 92423 วิธีการวิจัยทางสหกรณ์ 93461 การจัดการผลผลิตและการตลาดสินค้าปศุสัตว์ 94329 ความรู้ทั่วไปเกี่ยวกับธุรกิจการเกษตร 97410 การจัดการธุรกิจการพิมพ์ 97423 การวางผังโรงงานและการศึกษาการทำงานในอุตสาหกรรม 99411 การบริหารความมั่นคงปลอดภัยสารสนเทศ 99415 วิศวกรรมซอฟต์แวร์	97215 วิทยาศาสตร์และเทคโนโลยีการพิมพ์และบรรจุภัณฑ์

จากตาราง : รวมทั้งสิ้น 196 ชุดวิชา

สิ้นสุดการสอบ