



ที่ ศธ.๐๕๒๗.๐๑.๑๙/ว.๒๒๙

สำนักงานเขตพื้นที่การศึกษามัธยมศึกษา เขต ๑	21292
เลขที่รับ.....	๗-๘ ส.ก. 7560
วันที่.....	
สถานภูมิภาคเทคโนโลยีอวกาศฯ	11.50
มหาวิทยาลัยนเรศวร	
อำเภอเมืองพิษณุโลก	
จังหวัดพิษณุโลก ๖๕๐๐๐	

๑๓ ธันวาคม ๒๕๖๐

เรื่อง ขอความอนุเคราะห์ประชาสัมพันธ์หลักสูตรอบรมและเชิญส่งบุคลากรเข้ารับการอบรม

เรียน ผู้อำนวยการสำนักงานเขตพื้นที่การศึกษามัธยมศึกษา เขต ๖

สิ่งที่ส่งมาด้วย หลักสูตรอบรมเชิงปฏิบัติการฯ ประจำปีงบประมาณ ๒๕๖๑

สถานภูมิภาคเทคโนโลยีอวกาศและภูมิสารสนเทศ ภาคเหนือตอนล่าง มหาวิทยาลัยนเรศวร ตระหนักถึงความสำคัญของการเพิ่มพูนความรู้ด้านการประยุกต์ใช้งานเทคโนโลยีภูมิสารสนเทศให้แก่บุคลากรหน่วยงานภาครัฐ และเอกชนเพื่อให้ความรู้ความสามารถไปประยุกต์ใช้ในการบริหารจัดการเพื่อสนับสนุนภารกิจของหน่วยงาน จึงได้จัดหลักสูตรอบรมอบรมเชิงปฏิบัติการ การประยุกต์ใช้เทคโนโลยีภูมิสารสนเทศ ประจำปีงบประมาณ ๒๕๖๑ จำนวน ๕ หลักสูตร รายละเอียดดังสิ่งที่ส่งมาด้วย โดยมีวัตถุประสงค์เพื่อพัฒนาบุคลากรให้มีความรู้ความสามารถในการนำเทคโนโลยีภูมิสารสนเทศไปใช้ในการบริหารจัดการสนับสนุนภารกิจของหน่วยงานอย่างมีประสิทธิภาพ อันจะเป็นประโยชน์อย่างสูงต่อการพัฒนาประเทศต่อไป

สถานภูมิภาคเทคโนโลยีอวกาศและภูมิสารสนเทศ ภาคเหนือตอนล่าง มหาวิทยาลัยนเรศวร จึงขอเสนอหลักสูตรอบรมเชิงปฏิบัติการด้านการประยุกต์ใช้เทคโนโลยีภูมิสารสนเทศ จำนวน ๕ หลักสูตร ได้แก่ ๑) การจัดทำแผนที่แม่บทเพื่อใช้ในงานแผนที่ภาคีและทะเบียนทรัพย์สิน อย่างมีประสิทธิภาพ จำนวน ๓ รุ่น ๒) การใช้งานโปรแกรม QGIS อย่างมืออาชีพ จำนวน ๑ รุ่น ๓) การพัฒนา Web GIS ด้วยซอฟต์แวร์รหัสเปิดเพื่อเผยแพร่ข้อมูลภูมิสารสนเทศบนอินเทอร์เน็ต จำนวน ๒ รุ่น ๔) การใช้งาน Leaflet สำหรับพัฒนาเว็บแผนที่ออนไลน์จำนวน ๑ รุ่น ๕) การผลิตสื่อการสอนและพัฒนาข้อมูลสนับสนุนโครงการเยี่ยมบ้านนักเรียนด้วยโปรแกรม Google Earth จำนวน ๑ รุ่น และขอความอนุเคราะห์หน่วยงานท่านประชาสัมพันธ์หลักสูตรอบรม และพิจารณาส่งบุคลากรเข้ารับการอบรม เพื่อเพิ่มศักยภาพของบุคลากรให้สามารถพัฒนาตนเองในการเรียนรู้เทคโนโลยีดังกล่าวและสามารถนำมาใช้ในการพัฒนาองค์กรต่อไป

ทั้งนี้ สามารถดูรายละเอียดเนื้อหาแต่ละหลักสูตรดังสิ่งที่ส่งมาด้วย หรือทาง website สถานภูมิภาคฯ <http://www.2cgistln.nu.ac.th/training/> หวังเป็นอย่างยิ่งในการสนับสนุนให้บุคลากรเข้ารับการฝึกอบรมและสามารถเบิกค่าใช้จ่ายในการลงทะเบียน ค่าเดินทาง และอื่นๆ ได้ตามระเบียบกระทรวงการคลังว่าด้วยค่าใช้จ่ายในการฝึกอบรมเมื่อได้รับอนุมัติจากผู้บังคับบัญชา

จึงเรียนมาเพื่อโปรดพิจารณา และขอขอบคุณมา ณ โอกาสนี้

ขอแสดงความนับถือ

(รองศาสตราจารย์ ดร.ชญา ณรงค์ฤทธิ์)

รักษาการในตำแหน่งผู้อำนวยการ

สถานภูมิภาคเทคโนโลยีอวกาศและภูมิสารสนเทศ ภาคเหนือตอนล่าง

มหาวิทยาลัยนเรศวร

สถานภูมิภาคเทคโนโลยีอวกาศและภูมิสารสนเทศ

ภาคเหนือตอนล่าง มหาวิทยาลัยนเรศวร

โทรศัพท์ ๐-๕๕๙๖-๘๗๐๗ โทรสาร ๐-๕๕๙๖-๘๘๐๗

หลักสูตรอบรมเชิงปฏิบัติการ

“การประยุกต์ใช้เทคโนโลยีภูมิสารสนเทศด้วยโปรแกรมฟรีแวร์ ประจำปีงบประมาณ 2561”

โดย สถานภูมิภาคเทคโนโลยีอวกาศและภูมิสารสนเทศ ภาคเหนือตอนล่าง มหาวิทยาลัยนเรศวร
ที่มา

สถานภูมิภาคเทคโนโลยีอวกาศและภูมิสารสนเทศ ภาคเหนือตอนล่าง มหาวิทยาลัยนเรศวร เป็นหน่วยงานที่เน้นการใช้โปรแกรมฟรีแวร์เป็นเครื่องมือหลักในการพัฒนางานด้านต่าง ๆ ทั้งการผลิตงานวิจัย การพัฒนาระบบฐานข้อมูล การวิเคราะห์ข้อมูลเชิงพื้นที่ และการพัฒนาเว็บแผนที่ออนไลน์ จนเกิดความเชี่ยวชาญของบุคลากรในการตัดสินใจเลือกและใช้งานเครื่องมือต่าง ๆ ของโปรแกรมฟรีแวร์ให้ถูกต้อง เหมาะสม และเกิดประโยชน์สูงสุดในการทำงาน

การจัดอบรมเชิงปฏิบัติการทางด้านการประยุกต์ใช้เทคโนโลยีภูมิสารสนเทศด้วยโปรแกรมฟรีแวร์ เป็นอีกหนึ่งความเชี่ยวชาญของสถานภูมิภาคว่า และได้มีการจัดอบรมอย่างต่อเนื่องมาเป็นระยะเวลาหลายปี โดยมีหลักสูตรหลากหลาย ที่จะช่วยให้ผู้เข้าร่วมอบรมไม่ต้องกังวลเรื่องลิขสิทธิ์ ใช้งานได้เทียบเท่าโปรแกรมลิขสิทธิ์ทั่วไป อาทิ การใช้งานโปรแกรมฟรีแวร์อย่างมีอาชีพ การพัฒนาเว็บแผนที่ออนไลน์ การพัฒนาสื่อการสอน ฯลฯ และตลอดระยะเวลาที่ผ่านมา มีผู้เข้าร่วมอบรมจากทุกสาขาวิชาชีพ อาทิ บุคลากรจากหน่วยงานภาครัฐ หน่วยงานท้องถิ่น รัฐวิสาหกิจ นักวิจัยอิสระ ครูอาจารย์ ฯลฯ จากทั่วประเทศ ซึ่งในปีงบประมาณ 2561 นี้ สถานภูมิภาคว่า ได้จัดหลักสูตรอบรมเพื่อให้บริการผู้เข้าร่วมอบรมทั้งเก่าและใหม่ทั้งหมด 5 หลักสูตร จำนวน 8 รุ่น โดยเน้นการอบรมที่เข้าใจง่าย ถูกหลักการ นำไปใช้ได้จริง และรับจำนวนจำกัดเพื่อให้เข้าถึงทุกคน

วัตถุประสงค์

1. จัดอบรมเชิงปฏิบัติการให้ผู้เข้าอบรมสามารถใช้งานโปรแกรมฟรีแวร์ได้อย่างถูกต้องและเกิดประสิทธิภาพสูงสุด
2. สร้างความเข้าใจในการประยุกต์ใช้เทคโนโลยีภูมิสารสนเทศกับงานในสาขาวิชาชีพต่าง ๆ

หลักสูตรที่เปิดอบรม

1. การจัดทำแผนที่แม่บทเพื่อใช้ในงานแผนที่ภาคีและทะเบียนทรัพย์สิน อย่างมีประสิทธิภาพ จำนวน 3 รุ่น
2. การใช้งานโปรแกรม QGIS อย่างมีอาชีพ จำนวน 1 รุ่น
3. การพัฒนา Web GIS ด้วยซอฟต์แวร์รหัสเปิดเพื่อเผยแพร่ข้อมูลภูมิสารสนเทศบนอินเทอร์เน็ต จำนวน 2 รุ่น
4. การใช้งาน Leaflet สำหรับพัฒนาเว็บแผนที่ออนไลน์ จำนวน 1 รุ่น
5. การผลิตสื่อการสอนและพัฒนาข้อมูลสนับสนุนโครงการเยี่ยมบ้านนักเรียนด้วยโปรแกรม Google Earth จำนวน 1 รุ่น

***สามารถอ่านรายละเอียดและกำหนดการอบรมของแต่ละหลักสูตรได้ที่ www2.cgistln.nu.ac.th/training/ ***

ขั้นตอนการสมัครและชำระเงิน

1. ลงทะเบียนออนไลน์ www2.cgistln.nu.ac.th/training/

หรือส่งใบสมัครมาที่ gistnu.training@gmail.com หรือส่งแฟกซ์ที่เบอร์ 055 - 968807

2. ชำระเงิน

แบบที่ 1 : มัดจำ 1,000 บาท รับสิทธิ์จองที่นั่งอบรมก่อน

หมายเหตุ : กรณีไม่สามารถโอนเงินเต็มจำนวนภายในวันที่กำหนดไว้ ขอสงวนสิทธิ์การคืนเงินค่ามัดจำในทุกกรณี

แบบที่ 2 : ชำระเงินเต็มจำนวน รับสิทธิ์ยืนยันที่นั่งอบรมทันที

3. ส่งหลักฐานการโอนเงิน (ภายใน 3 วัน หลังการโอนเงินทุกครั้ง)

แบบที่ 1 : อัปโหลดหลักฐานการโอนเงิน ที่ระบบลงทะเบียนออนไลน์ www2.cgistln.nu.ac.th/reg.gistnu

แบบที่ 2 : ส่งหลักฐานการโอนเงินพร้อมแจ้งรายละเอียด ชื่อ-นามสกุล / ชื่อหลักสูตร

มาที่ gistnu.training@gmail.com หรือส่งแฟกซ์ที่เบอร์ 055 - 968807

4. ตรวจสอบสถานะและรายชื่อได้ที่ www2.cgistln.nu.ac.th/reg.gistnu/reg.php

หมายเหตุ : โปรดอ่าน !

1) หากต้องการเปลี่ยนแปลงรายชื่อผู้เข้าอบรมกรุณาแจ้งก่อนวันจัดอบรมอย่างน้อย 10 วัน พร้อมลงทะเบียนออนไลน์หรือส่งแบบตอบรับมาใหม่ และขอสงวนสิทธิ์การคืนค่าลงทะเบียนในทุกกรณีหากผู้ลงทะเบียนไม่สามารถเดินทางมาอบรมได้

2) จะนับยอดผู้สมัครจากผู้ชำระเงินใน แบบที่ 1 และ 2 ก่อน หากมีจำนวนผู้สมัครโอนเงินมาเต็มที่นั่งก่อนวันปิดรับสมัครที่กำหนดไว้ จะปิดรับสมัครทันที

3) การออกใบเสร็จ จะออกให้เฉพาะคนที่มานั่งอบรมเท่านั้น

4) เมื่อมัดจำแล้ว มีการเปลี่ยนชื่อคนมานั่งอบรม จะออกใบเสร็จเป็นชื่อของคนที่มานั่งอบรมเท่านั้น

บัญชีสำหรับการโอนเงิน

ชื่อบัญชี มหาวิทยาลัยนเรศวร (งานบริการวิชาการ)

ธนาคารกรุงไทย จำกัด (มหาชน) ประเภทบัญชีออมทรัพย์

เลขที่บัญชี 857-0-09846-4

ติดต่อสอบถามเพิ่มเติม

สถานภูมิภาคเทคโนโลยีอวกาศและภูมิสารสนเทศ ภาคเหนือตอนล่าง (GISTNU)

ชั้น 4 อาคารมหาธรรมราชา มหาวิทยาลัยนเรศวร

โทรศัพท์ 055-968707

Website : www2.cgistln.nu.ac.th/training/

Facebook : www.facebook.com/gistnu

E-Mail : gistnu.training@gmail.com

ปฏิทินและรายละเอียดหลักสูตรอบรมประจำปีงบประมาณ 2561

หลักสูตร	จำนวน วันอบรม (วัน)	วันจัดอบรม	จำนวนเปิดรับ (คน)	การชำระเงิน แบบที่ 1		การชำระเงิน แบบที่ 2	ค่าลงทะเบียน (บาท)
				สิ้นสุดวันมัดจำ 1,000 บาท	สิ้นสุดการชำระ เงินส่วนที่เหลือ	วันปิดรับสมัคร และสิ้นสุดการโอนเงิน	
การจัดทำแผนที่แม่บท เพื่อใช้ในงานแผนที่ภาษี และทะเบียนทรัพย์สิน อย่างมีประสิทธิภาพ รุ่นที่ 1	5	18-22 ธ.ค. 60	50	3 พ.ย. 60	10 พ.ย. 60	30 พ.ย. 60 (ปิดรับสมัคร)	6,500
การใช้งานโปรแกรม QGIS อย่างมืออาชีพ	3	24-26 ม.ค. 61	30	8 ธ.ค. 60	15 ธ.ค. 60	5 ม.ค. 61	3,900
การพัฒนา Web GIS ด้วยซอฟต์แวร์รหัสเปิดเพื่อ เผยแพร่ข้อมูลภูมิสารสนเทศบนอินเทอร์เน็ต รุ่นที่ 1	4	20-23 ก.พ. 61	20	8 ม.ค. 61	15 ม.ค. 61	19 ม.ค. 61	7,900
การจัดทำแผนที่แม่บท เพื่อใช้ในงานแผนที่ภาษี และทะเบียนทรัพย์สิน อย่างมีประสิทธิภาพ รุ่นที่ 2	5	12-16 มี.ค. 61	50	22 ม.ค. 61	29 ม.ค. 61	16 ก.พ. 61	6,500
การผลิตสื่อการสอนและพัฒนาข้อมูลสนับสนุนโครงการ เยี่ยมบ้านนักเรียนด้วยโปรแกรม Google Earth	3	2-4 เม.ย. 61	30	12 ก.พ. 61	19 ก.พ. 61	2 มี.ค. 61	2,900
การใช้งาน Leaflet สำหรับพัฒนาเว็บแผนที่ออนไลน์	3	23-25 พ.ค. 61	30	30 มี.ค. 61	6 เม.ย. 61	27 เม.ย. 61	5,900
การพัฒนา Web GIS ด้วยซอฟต์แวร์รหัสเปิดเพื่อ เผยแพร่ข้อมูลภูมิสารสนเทศบนอินเทอร์เน็ต รุ่นที่ 2	4	12-15 มิ.ย. 61	20	9 เม.ย. 61	20 เม.ย. 61	11 พ.ค. 61	7,900
การจัดทำแผนที่แม่บท เพื่อใช้ในงานแผนที่ภาษี และทะเบียนทรัพย์สิน อย่างมีประสิทธิภาพ รุ่นที่ 3	5	2-6 ก.ค. 61	50	14 พ.ค. 61	21 พ.ค. 61	8 มิ.ย. 61	6,500

หมายเหตุ : อ่านรายละเอียดเพิ่มเติมและกำหนดการของแต่ละหลักสูตรได้ที่ www2.cgistln.nu.ac.th/training/

ใบสมัครเข้าร่วมอบรมเชิงปฏิบัติการ

“การประยุกต์ใช้เทคโนโลยีภูมิสารสนเทศด้วยโปรแกรมฟรีแวร์ ประจำปีงบประมาณ 2561”

โดย สถานภูมิภาคเทคโนโลยีอวกาศและภูมิสารสนเทศ ภาคเหนือตอนล่าง มหาวิทยาลัยนเรศวร

ส่วนที่ 1 รายละเอียดผู้สมัครเข้าร่วมการฝึกอบรม

ชื่อ - นามสกุล (นาย/นาง/นางสาว)

ตำแหน่ง แผนก/ฝ่าย.....

สังกัดหน่วยงาน

ที่อยู่

โทรศัพท์ โทรสาร

มือถือ..... E-Mail

ประเภทอาหาร ปกติ มังสวิรัติ/เจ อิสลาม แพ้อาหาร ระบุ.....

ขนาดไซส์เสื้อ (แบบมาตรฐานไม่มีทรงเข้ารูป)

S (รอบอก 36") M (รอบอก 40") L (รอบอก 40") XL(รอบอก 46") XXL (รอบอก 50")

ส่วนที่ 2 เลือกหลักสูตรอบรมที่ต้องการสมัคร

เลือก ✓	หลักสูตร (เรียงตามปฏิทินวันจัดอบรม)	วันจัดอบรม	ค่าลงทะเบียน (บาท)	ท่านต้องการชำระเงินแบบใด 1 = มัดจำ / 2 = จ่ายเต็ม
-	การจัดทำแผนที่แม่บท เพื่อใช้ในงานแผนที่ภาษี และทะเบียนทรัพย์สิน อย่างมีประสิทธิภาพ รุ่นที่ 1	18-22 ธ.ค. 60	6,500	ปิดรับสมัคร
	การใช้งานโปรแกรม QGIS อย่างมืออาชีพ	24-26 ม.ค 61	3,900	
	การพัฒนา Web GIS ด้วยซอฟต์แวร์รหัสเปิดเพื่อเผยแพร่ ข้อมูลภูมิสารสนเทศบนอินเทอร์เน็ต รุ่นที่ 1	20-23 ก.พ 61	7,900	
	การจัดทำแผนที่แม่บท เพื่อใช้ในงานแผนที่ภาษี และทะเบียนทรัพย์สิน อย่างมีประสิทธิภาพ รุ่นที่ 2	12-16 มี.ค. 61	6,500	
	การผลิตสื่อการสอนและพัฒนาข้อมูลสนับสนุนโครงการ เยี่ยมบ้านนักเรียนด้วยโปรแกรม Google Earth	2-4 เม.ย 61	2,900	
	การใช้งาน Leaflet สำหรับพัฒนาเว็บแผนที่ออนไลน์	23-25 พ.ค. 61	5,900	
	การพัฒนา Web GIS ด้วยซอฟต์แวร์รหัสเปิดเพื่อเผยแพร่ ข้อมูลภูมิสารสนเทศบนอินเทอร์เน็ต รุ่นที่ 2	12-15 มิ.ย 61	7,900	
	การจัดทำแผนที่แม่บท เพื่อใช้ในงานแผนที่ภาษี และทะเบียนทรัพย์สิน อย่างมีประสิทธิภาพ รุ่นที่ 3	2-6 ก.ค. 61	6,500	

มีต่อหน้าถัดไปนะครับ >>>>

ส่วนที่ 3 แบบสอบถาม

1) ท่านได้รับข่าวสารการอบรมจากแหล่งใด

จดหมาย Facebook การบอกต่อ เว็บไซต์ โปรดระบุชื่อ

2) ท่านใช้เวลาในการตัดสินใจลงทะเบียนนานเท่าใด

1 – 3 วัน 4 – 7 วัน 2 - 4 สัปดาห์ มากกว่า 1 เดือน

3) ท่านเคยเข้าอบรมหรือร่วมงานกับสถานภูมิภาคว่า มาก่อนหรือไม่

เคยเข้าอบรม ครั้ง หลักสูตร.....

เคยร่วมงานอื่น ๆ (ระบุ)

ไม่เคย

ลงชื่อ.....

(.....)

กรุณาส่งใบสมัคร ** พร้อมแนบสำเนาการโอนเงินชำระค่าลงทะเบียน มาที่ โทรสารหมายเลข 0-5596-8807

หรือ E-Mail : gistnu.training@gmail.com

ชำระค่าลงทะเบียนโดยการโอนเข้า บัญชี มหาวิทยาลัยนเรศวร (งานบริการวิชาการ)

ธนาคารกรุงไทย จำกัด (มหาชน) ประเภทบัญชีออมทรัพย์ เลขที่บัญชี 857-0-09846-4

สอบถามรายละเอียดเพิ่มเติมได้ที่โทรศัพท์หมายเลข 0-5596-8707 ติดต่อ คุณวรฤทธิ์ ประเสริฐ

การพัฒนา WEB GIS

ด้วยซอฟต์แวร์รหัสเปิด
เพื่อเผยแพร่
ข้อมูลภูมิสารสนเทศ
บนอินเทอร์เน็ต

รุ่น 1 : 20-23 ก.พ. 61
รุ่น 2 : 12-15 มี.ย. 61

สร้างเว็บไซต์ออนไลน์เป็นของตัวเอง ด้วยโปรแกรมฟรีแวร์

เผยแพร่ข้อมูลอย่างมีระดับ

สอดคล้องกับขั้นตอนการนำไปใช้งานจริง

พิเศษ เฉพาะผู้เข้าอบรม
คู่มือ WEB GIS ฉบับภาษาไทย
ไม่มีขายที่ไทย

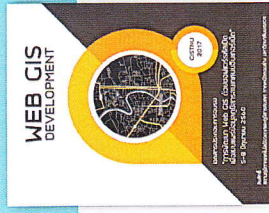

คุณจะได้ประโยชน์จากการอบรมบ้าง ?

เข้าใจหลักการสร้างฐานข้อมูลเชิงพื้นที่สำหรับนำมาใช้งานสร้างแผนที่ออนไลน์
สามารถกลับไปพัฒนา WEB GIS ของหน่วยงานตัวเองได้อย่างง่ายดาย
มี WEB GIS ที่มี User Interface ที่ทันสมัย โดยไม่ต้องเสียค่าลิขสิทธิ์
สามารถยกระดับการแสดงผลข้อมูล GIS ที่ทำได้มากกว่าแผนที่

เข้าดูผลงานการพัฒนา WEB GIS
ของ GISTNU

www2.cgisth.nu.ac.th

ลงทะเบียนออนไลน์
และอ่านรายละเอียดเพิ่มเติมได้
www2.cgisth.nu.ac.th/training



GISTNU 055968707

จัดโดย สถาบันเทคโนโลยีอวกาศฯ ม.นเรศวร



QGIS Professional

การใช้งาน
QGIS
อย่างมืออาชีพ

การอบรม
โปรแกรมฟรีแวร์
ที่ทำงานได้เทียบเท่า
โปรแกรมลิขสิทธิ์ทั่วไป

สอนแบบไม่มีที่กั เข้าใจง่าย
ถูกต้องที่สุด ใช้งานได้จริง
พร้อมคู่มือ QGIS
ฉบับภาษาไทย
ที่ละเอียดทุกจุด

เนื้อหาหลักสูตร

- นำเข้าข้อมูลแผนที่ (Digitize) แบบมืออาชีวะ
- จัดการข้อมูลตารางอย่างมีประสิทธิภาพ
- ใช้งานข้อมูล Excel กับ QGIS
- เรียกใช้งานแผนที่ Google maps บน QGIS
- ออกแบบและจัดทำแผนที่แบบอัตโนมัติ
- เชื่อมโยงการใช้งาน QGIS กับฐานข้อมูลออนไลน์
- เทคนิคการวิเคราะห์ข้อมูลเชิงพื้นที่

ลงทะเบียนออนไลน์

และอ่านรายละเอียดเพิ่มเติมได้

www2.cgisth.nu.ac.th/training



GISTNU 055968707

จัดโดย สถาบันเทคโนโลยีอวกาศฯ ม.นเรศวร

3,900 บาท

ราคานี้รวมค่าลงทะเบียน
ค่าอาหาร และคู่มืออบรม

24-26 มิ.ย. 61
รับเพียง 30 คนเท่านั้น



ทีมวิทยากรนำโดย
อ.รังษิณี คุ้มทอง
และทีม QGIS Thailand
Community

การผลิตสื่อการสอน และพัฒนาข้อมูลสนับสนุน โครงการเยี่ยมบ้านนักเรียน ด้วยโปรแกรม Google Earth

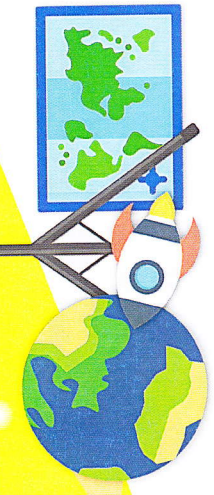

เพิ่มบรรยากาศในชั้นเรียนให้สนุก
กับแนวคิดการสอนแบบ Smart Classroom
ด้วยโปรแกรมที่ใช้งานง่ายและนำไปประยุกต์ใช้ได้จริง
พัฒนาต่อยอดข้อมูลเยี่ยมบ้านนักเรียนและนำเสนอ
ผ่านอินเทอร์เน็ต เพื่อช่วยในการตัดสินใจ
ติดตามช่วยเหลือนักเรียนได้อย่างทันท่วงที

อบรมกับ GISTNU คุณครูจะได้อะไรกลับไปบ้าง ?

- สามารถสร้างบทสนทนาและบทฝึกหัดแนวใหม่ด้วย Google Earth
- ใช้สารักโพนสำหรับนักเรียนการสอนทั้งในและนอกชั้นเรียน
- ได้ออกสำรวจและกวดลองใช้งานแผนที่ที่สร้างขึ้นจากการอบรม
- สามารถนำข้อมูลเยี่ยมบ้านนักเรียนมาแสดงบนแผนที่ออนไลน์

2-4 **เมษายน** **2561**
 (หมายเหตุรับสมัคร
 2 มีนาคม 2561)
เพียง 2,900 บาท
เปิดรับ 30 คน
เท่านั้น

สมัครอบรม
 และชำระเงินค่าลงทะเบียนได้ทันที
www.2.cgistn.com.ac.th/training
 055968707
 จัดโดย สถาบันภูมิศาสตร์เทคโนโลยีอวกาศฯ ม.เกษตรฯ

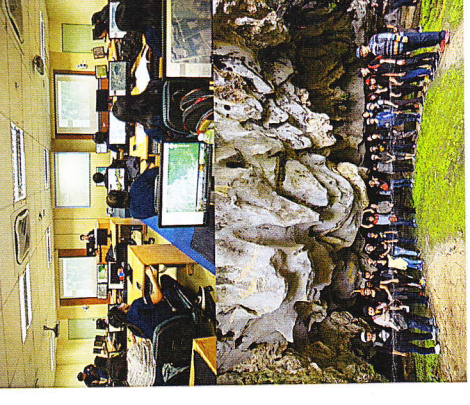
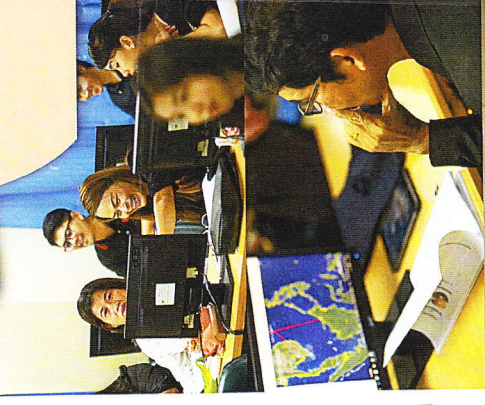
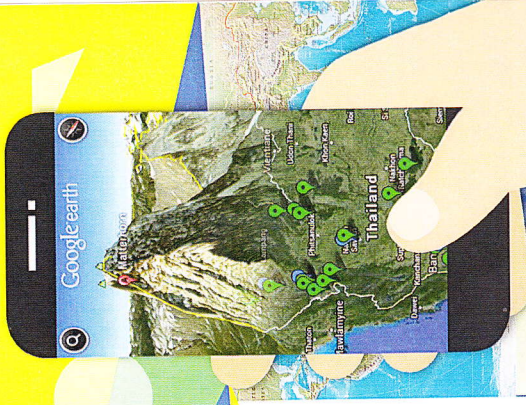

LEAFLET FOR WEB MAP

การใช้งาน LEAFLET สำหรับพัฒนาแผนที่ออนไลน์
 ก้าวทันโลกยุค SMART MAPPING นำเสนอข้อมูลในรูปแบบที่แตกต่าง

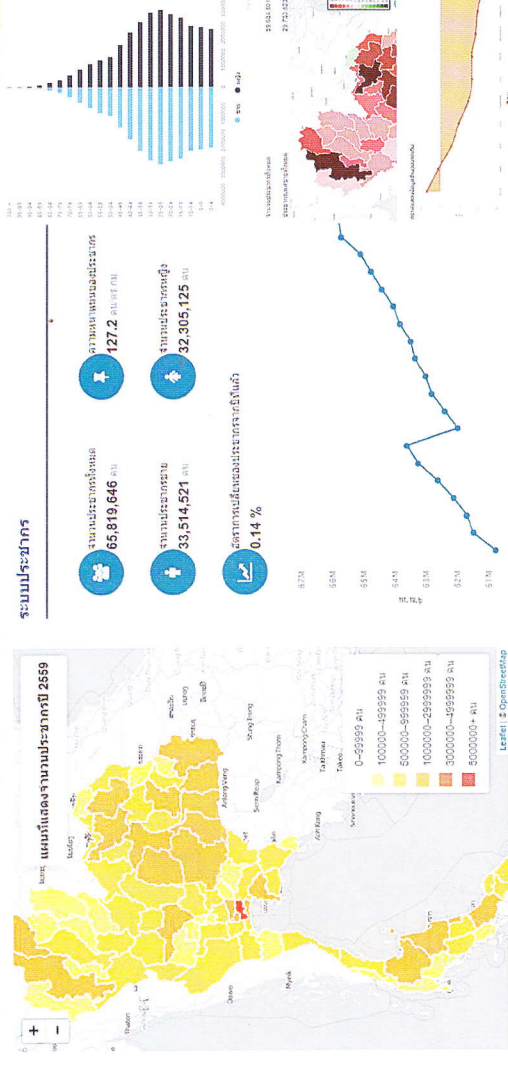

23-25พ.ค.61
 อบรมเพียง 30 คนเท่านั้น
5,900 บาท/คน
 ราคาอบรมค่าลงทะเบียน ค่าอาหาร และคู่มืออบรม

ลงทะเบียนออนไลน์
 และชำระเงินค่าลงทะเบียนได้ทันที
www.2.cgistn.com.ac.th/training

GISTNU 055968707
 จัดโดย สถาบันภูมิศาสตร์เทคโนโลยีอวกาศฯ ม.เกษตรฯ

อบรมจบหลักสูตรแล้วทำอะไร?
 สามารถพัฒนา WEB MAP ได้ด้วยตนเอง
 สามารถทำการสรุปข้อมูลต่าง ๆ
 ควบคู่กับข้อมูลแผนที่ ได้อย่างมืออาชีพ
 มี WEB MAP ได้โดยไม่เสียค่าลิขสิทธิ์
 สามารถนำไปใช้กับงานในทุกสาขาอาชีพ

LEAFLET ดีอย่างไร ?
 รองรับการใช้งานทุก PLATFORM
 ใช้งานง่าย และไม่มีค่าลิขสิทธิ์
 USER INTERFACE สวยงาม กับสมัย

เชิญพัฒนาการพัฒนาระบบ WEB MAP
 ด้วย LEAFLET ของ GISTNU
www.2.cgistn.com.ac.th