



สำนักงานเขตพื้นที่การศึกษามัธยมศึกษา เขต 6
 เลขที่รับ 14122
 วันที่ 22 ก.ย. 2559
 เวลา 1506

ที่ ทส ๑๒๐๔/ว ๙๕๗

องค์การสวนพฤกษศาสตร์
 ๑๐๐ หมู่ ๙ ตำบลแม่แรม อำเภอแม่ริม
 จังหวัดเชียงใหม่ ๕๐๑๘๐

เลขที่รับ
 วันที่ 22 ก.ย. 2559
 เวลา

๘ กันยายน ๒๕๕๙

เรื่อง ขอบความอนุเคราะห์เผยแพร่ประชาสัมพันธ์ข่าวสาร/กิจกรรมขององค์การสวนพฤกษศาสตร์
 เรียน ผู้อำนวยการสำนักงานเขตพื้นที่การศึกษามัธยมศึกษา เขต ๖ (ฉะเชิงเทรา, สมุทรปราการ)

ด้วย องค์การสวนพฤกษศาสตร์ สังกัดกระทรวงทรัพยากรธรรมชาติและสิ่งแวดล้อม มีภารกิจหลักในการดำเนินงานด้านการจัดการสวนพฤกษศาสตร์สากล ให้เป็นศูนย์รวบรวมพรรณไม้ และองค์ความรู้ด้านความหลากหลายทางชีวภาพ เผยแพร่และปลูกจิตสำนึกแก่สาธารณชนให้ตระหนักถึงคุณค่าของทรัพยากรพืช เพื่อส่งเสริมการอนุรักษ์และใช้ประโยชน์อย่างยั่งยืน รวมทั้งเป็นสถานที่ท่องเที่ยวเชิงนิเวศที่สำคัญอีกแห่งหนึ่งของประเทศ

ในการนี้ องค์การฯ จึงใคร่ขอความอนุเคราะห์จากท่าน ได้ให้ความกรุณาเผยแพร่ข่าวกิจกรรมพฤษาเพลิน ในโครงการติดปีกความรู้ สู่นอกห้องเรียน อันจักเป็นประโยชน์ต่อการศึกษาเรียนรู้ของเด็กนักเรียนสู่สถาบันการศึกษาต่างๆ ในเขตความรับผิดชอบของท่าน ตามแต่ท่านจะเห็นสมควร

จึงเรียนมาเพื่อโปรดพิจารณา องค์การฯ หวังเป็นอย่างยิ่งว่าจะได้รับความอนุเคราะห์จากท่านเป็นอย่างดี และขอขอบคุณเป็นอย่างสูงมา ณ โอกาสนี้

(Signature)

ขอแสดงความนับถือ

(นายภราดร หอมแย้ม)

รักษาการรองผู้อำนวยการองค์การสวนพฤกษศาสตร์ ลงนามแทน

ผู้อำนวยการองค์การสวนพฤกษศาสตร์

ไฉน พ.อ. ๕ พง. ๖

ด้วย องค์การสวนพฤกษศาสตร์ ขอประชาสัมพันธ์
 เผยแพร่ข่าวกิจกรรมพฤษาเพลิน ในโครงการ
 ติดปีกความรู้ สู่นอกห้องเรียน
 เน้นการส่งเสริมจิตสำนึกทางเรือนิชิต ๕ พง. ๖
 เพื่อโปรดพิจารณา

(Signature)
 นายนคร เทพกาญจนา

ส่วนสารนิเทศและประชาสัมพันธ์

โทร. ๐-๕๓๘๔-๑๒๓๔

โทรสาร ๐-๕๓๒๙-๙๗๕๔

(Signature)

23 ก.ย. 2559

(Signature)

๒๓ ก.ย. ๕๙

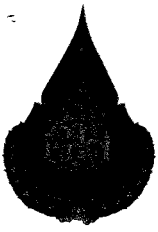

อ.ส.พ. จัดกิจกรรม พฤษคา พาเพลิน ร่วมโครงการ “ติดปึกควมรู้ สู่นอกห้องเรียน”

องค้การสวณพฤษศาสตร (อ.ส.พ.) กระทรวงพฤษศาสตรชาติและสิ่งแวดลอม ร่วมสานพลังพิพิธภัณฑและแหล่งเรียนรู้สู้สังคมไทย ชุกิจกรรม “พฤษคา พาเพลิน” ร่วมโครงการ “ติดปึกควมรู้ สู่นอกห้องเรียน” ซึ่เป็น 1 ใน 5 โครงการนำร่องที่คณะกรรมการบูรณาการด้านพิพิธภัณฑและแหล่งเรียนรู้ร่วมกันจัดขึ้น ซึ่มี พลอากาศเอกประจิน จั่นตอง รองนายกรัฐมนตรี เป็นประธานกรรมการฯ โดยมุ่งหวังให้เด็ก เยาวชนและประชาชน ได้มีโอกาสเข้าถึงพิพิธภัณฑและแหล่งเรียนรู้ที่เป็นคลังควมรู้ของประเทศ

องค้การสวณพฤษศาสตร เป็น 1 ใน 11 หน่วยงานหลักที่จัดกิจกรรมส่งเสริมการเรียนรู้ด้านธรรมชาตและสิ่งแวดลอม โดยเด็กนักเรียนที่ร่วมกิจกรรม จะได้รับความสนุกสนาน เพลิดเพลินในการเรียนรู้เรื่องพรรณพืชและความหลากหลายทางชีวภาพ ผ่านกระบวนการบรรยายให้ควมรู้เรื่องการเพาะเลี้ยง ขยายพันธุ์และดูแลพันธุ์ไม้ รวมถึงเปิดโอกาสให้ได้ลงมือปฏิบัติจริงด้วยตนเองและได้เรียนรู้แปลงสาธิตการปลูกพืชตามฐานการเรียนรู้ภายใน สวณพฤษศาสตรสมเด็จพระนางเจ้าสิริกิติ์ อำเภอแมริม จังหวัดเชียงใหม

องค้การฯ จึงขอเชิญโรงเรียนต่างๆ ส่งนักเรียนเข้าร่วมกิจกรรม สามารถสอบถามข้อมูลเพิ่มเติมได้ที่นางสาวภัทรินทร์ นันทมณตรี ส่วนพิพิธภัณฑธรรมชาต องค้การสวณพฤษศาสตร โทรศัพท 093-130-0671 E-mail: qsbgeducation@hotmail.com



ศึกษา พักเพลิน



องค์การสวนพฤกษศาสตร์

สนุกสนาน เพลิดเพลินกับการเรียนรู้เรื่องพรรณไม้และความหลากหลายทางชีวภาพ จากสถานที่จริงและตัวอย่างจริง ฝึกปฏิบัติและเรียนรู้ด้วยตัวเอง สร้างจิตสำนึกด้านการใช้ทรัพยากรอย่างคุ้มค่าให้เกิดประโยชน์สูงสุด และตระหนักต่อการเกิดผลกระทบจากปัญหาสิ่งแวดล้อม

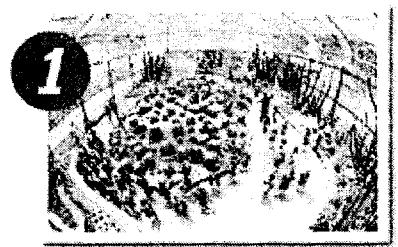
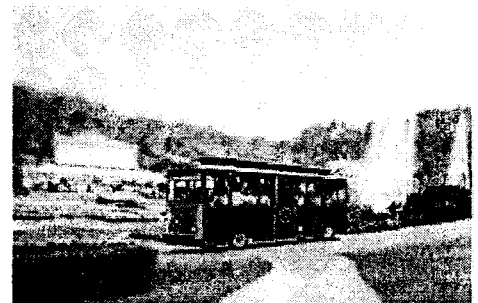

1 พรรณไม้ในสวน



เรียนรู้เรื่องความหลากหลายและการปรับตัวให้เข้ากับสิ่งแวดล้อมของพรรณพืช พร้อมชมตัวอย่างพืชจัดแสดงในกลุ่มอาคารเรือนกระจก รวมถึงมีความรู้ความเข้าใจบทบาทหน้าที่ของสวนพฤกษศาสตร์ในการเป็นศูนย์การเรียนรู้ด้านพืช ความหลากหลายทางชีวภาพ และการอนุรักษ์พรรณพืช



2 Canopy Walks



ศึกษาและสังเกตความหลากหลายของพรรณไม้และสิ่งมีชีวิตที่น่าสนใจในชั้นเรือนยอดไม้ (Canopy) บนเส้นทางศึกษาที่มีระยะทาง 400 เมตร ความสูงจากระดับพื้นดิน 20 เมตร



3 เรียนรู้ในพิพิธภัณฑ์ธรรมชาติ

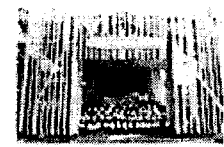

เรียนรู้และรับความรู้จากนิทรรศการในพิพิธภัณฑ์ธรรมชาติ เรื่องความหลากหลายทางชีวภาพ การใช้ประโยชน์จากพืช ระบบนิเวศทางธรรมชาติ นักพฤกษศาสตร์ที่สำคัญของประเทศไทย และการอนุรักษ์ทรัพยากรธรรมชาติและสิ่งแวดล้อม โดยมีเจ้าหน้าที่พิพิธภัณฑ์ธรรมชาติ เป็นผู้นำชมและให้ความรู้เพิ่มเติม



4 พืชกับการดำรงชีวิต



เรียนรู้เรื่องการเจริญเติบโต การดำรงชีวิต การขยายพันธุ์พืช และการดูแลรักษาหลังปลูก ตลอดจนการตกแต่งพืชหลังปลูกให้ดูสวยงาม พร้อมทั้งฝึกเพาะขยายพันธุ์พืชด้วยตัวเอง เยี่ยมชมศูนย์เกษตรอินทรีย์ ชมแปลงสาธิตการปลูกผักด้วยวิถีเกษตรอินทรีย์ ฝึกทำปุ๋ยอินทรีย์ นำส้มคั้นไม้ ให้อาหารไส้เดือน และเก็บผลผลิตที่ได้จากไส้เดือน และเยี่ยมชมโรงเรียนอนุบาลพรรณพืชของสวนพฤกษศาสตร์

สอบถามข้อมูลเพิ่มเติม : งานเผยแพร่ความรู้ ส่วนพิพิธภัณฑ์ธรรมชาติ ศูนย์วิจัยและพัฒนาสง่า สรรพศรี องค์การสวนพฤกษศาสตร์ โทรศัพท์ 053841234 ต่อ 4204 หรือ 0931.300671 อีเมล qsbgeducation@hotmail.com หรือติดตามทางเว็บไซต์ www.qsbg.org

