



สำนักงานเขตพื้นที่การศึกษามัธยมศึกษา เขต 6
เลขที่รับ..... 8123
วันที่..... - 9 ส.ค. 2559
เวลา..... 10.36

ที่ ศธ ๐๒๖๓/๕๖

สำนักงานศึกษาธิการจังหวัดฉะเชิงเทรา  
ถนนเลียงเมือง ตำบลบางตีนเป็ด  
อำเภอเมือง จังหวัดฉะเชิงเทรา ๒๔๐๐๐

๗ พฤษภาคม ๒๕๕๙

เรื่อง การขอรับใบอนุญาตใช้สัตว์เพื่องานทางวิทยาศาสตร์ของชาวต่างประเทศ

เรียน ผู้อำนวยการสำนักงานเขตพื้นที่การศึกษามัธยมศึกษา เขต ๖

สิ่งที่ส่งมาด้วย สำเนาหนังสือ สำนักงานคณะกรรมการวิจัยแห่งชาติ จำนวน ๑ ฉบับ

พร้อมหนังสือนี้ สำนักงานศึกษาธิการจังหวัดฉะเชิงเทรา ขอส่งสำเนาหนังสือ สำนักงานคณะกรรมการวิจัยแห่งชาติ ด่วนที่สุด ที่ วช ๐๐๑๑/ว ๒๕๕๖ ลงวันที่ ๑๕ เมษายน ๒๕๕๙ เรื่อง การขอรับใบอนุญาตใช้สัตว์เพื่องานทางวิทยาศาสตร์ของชาวต่างประเทศ

จึงเรียนมาเพื่อโปรดทราบและประชาสัมพันธ์

ขอแสดงความนับถือ

(นายกวินทร์เกียรติ นนธ์พละ)

ผู้อำนวยการสำนักงานเขตพื้นที่การศึกษาประถมศึกษาฉะเชิงเทรา เขต 1

ปฏิบัติหน้าที่

ศึกษาธิการจังหวัดฉะเชิงเทรา

สำนักงานศึกษาธิการจังหวัดฉะเชิงเทรา

งานบริหารทั่วไป

โทร.๐๓๘ -๙๘๑๒๑๖

# ด่วนที่สุด

ที่ วช ๐๐๑๑/ว ๒๙๘๖



ปลัดกระทรวงศึกษาธิการ
รับที่ 3654
บ.ศ. อ.อ. โส.ย.
เลข 13.37

กรมส่งเสริมการค้าระหว่างประเทศ
เลขที่ 6029
วันที่ 22 โส.ย. 2559
13.34 กก.สอ.อ.

สำนักงานคณะกรรมการวิจัยแห่งชาติ  
๑๙๖ พหลโยธิน จตุจักร กทม. ๑๐๙๐๐

เลขที่ 2067
เลขที่ 2559
เลขที่ 2513
เลขที่ 29
เลขที่ 2559

๑๙ เมษายน ๒๕๕๙

เรื่อง การขอรับใบอนุญาตใช้สัตว์เพื่องานทางวิทยาศาสตร์ของชาวต่างประเทศ  
เรียน ปลัดกระทรวงศึกษาธิการ

- สิ่งที่ส่งมาด้วย
๑. Guideline for registration for animal use license
  ๒. Tentative: comprehensive and exam for animal use license

ด้วย สำนักงานคณะกรรมการวิจัยแห่งชาติ (วช.) จะได้ดำเนินการรับการยื่นขอใบอนุญาตใช้สัตว์เพื่องานทางวิทยาศาสตร์ สำหรับนักวิจัยผู้ใช้สัตว์เพื่องานทางวิทยาศาสตร์ที่เป็นชาวต่างประเทศขึ้น เพื่อให้สอดคล้องกับพระราชบัญญัติสัตว์เพื่องานทางวิทยาศาสตร์ พ.ศ. ๒๕๕๘ ซึ่งกำหนดให้ผู้ใช้สัตว์เพื่องานทางวิทยาศาสตร์ต้องได้รับใบอนุญาตฯ นั้น

ในการนี้ วช. ได้กำหนดวันให้นักวิจัยผู้ใช้สัตว์ฯ ชาวต่างประเทศเข้ารับฟังการชี้แจงและสอบเพื่อขอรับใบอนุญาตฯ ในวันที่ ๒๖ พฤษภาคม ๒๕๕๙ เวลา ๐๙.๐๐ - ๑๕.๐๐ น. ณ ห้องประชุมจอมพลสฤษดิ์ ธนะรัชต์ ชั้น ๒ อาคาร วช. ๑ สำนักงานคณะกรรมการวิจัยแห่งชาติ ดังนั้น จึงใคร่ขอความอนุเคราะห์จากท่าน ได้โปรดแจ้งนักวิจัยผู้ใช้สัตว์เพื่องานทางวิทยาศาสตร์ชาวต่างประเทศในหน่วยงานของท่านยื่นขอรับใบอนุญาตฯ โดยกรอกข้อมูลในระบบอิเล็กทรอนิกส์ และลงทะเบียนเข้ารับฟังการชี้แจงและสอบที่เว็บไซต์ [www.labanimals.net](http://www.labanimals.net) (เริ่มลงทะเบียนได้ตั้งแต่วันที่ ๒ พฤษภาคม ๒๕๕๙ เป็นต้นไป) โดยมีค่าลงทะเบียน ๓๐๐ บาท ทั้งนี้ เมื่อได้กรอกข้อมูลแล้ว ขอให้พิมพ์แบบคำขอใบอนุญาตฯ ที่ได้กรอกข้อมูลแล้วและลงนามให้ครบถ้วน พร้อมแนบสำเนาเอกสารที่กำหนด ส่งไปที่ สถาบันพัฒนาการดำเนินการต่อสัตว์เพื่องานทางวิทยาศาสตร์ สำนักงานคณะกรรมการวิจัยแห่งชาติ ๑๙๖ ถนนพหลโยธิน จตุจักร กรุงเทพฯ ๑๐๙๐๐ ภายในวันที่ ๑๕ พฤษภาคม ๒๕๕๙ ผู้ยื่นคำขอรับใบอนุญาตฯ สามารถดาวน์โหลดเอกสาร เรื่อง “พระราชบัญญัติสัตว์เพื่องานทางวิทยาศาสตร์ พ.ศ. ๒๕๕๘ (ANIMALS FOR SCIENTIFIC PURPOSES ACT, B.E. 2558 (A.D. 2015))” และ “จรรยาบรรณการใช้สัตว์เพื่องานทางวิทยาศาสตร์ (Ethical Principles and Guidelines for the Use of Animals for Scientific Purposes)” เพื่อศึกษาล่วงหน้าได้ที่เว็บไซต์ [www.labanimals.net](http://www.labanimals.net)

จึงเรียนมาเพื่อโปรดพิจารณาดำเนินการแจ้งให้นักวิจัยผู้ใช้สัตว์เพื่องานทางวิทยาศาสตร์ชาวต่างประเทศได้ทราบโดยทั่วกัน และขอขอบคุณในความร่วมมืออย่างดียิ่งมา ณ โอกาสนี้

๒๐ ๕๐

ขอแสดงความนับถือ

(รองศาสตราจารย์กำจร ตติยกวี)  
ปลัดกระทรวงศึกษาธิการ  
๒๘ โส.ย. ๒๕๕๙

(นางปัทมารัตน์ กุญชร ณ อยุธยา)  
ผู้เชี่ยวชาญด้านระบบวิจัย

ปฏิบัติราชการแทนเลขาธิการคณะกรรมการวิจัยแห่งชาติ

สถาบันพัฒนาการดำเนินการต่อสัตว์เพื่องานทางวิทยาศาสตร์ (สพสว.)  
โทร. ๐-๒๕๗๙-๘๗๕๑ โทรสาร ๐-๒๕๖๑-๐๕๗๘  
E-mail: [admin@labanimals.net](mailto:admin@labanimals.net)

๒๐๖ ๙๙๙  
  
(นางสาวผู้สติ เขตสมุท)  
ผู้อำนวยการสำนักอำนวยการ

## GUIDELINE FOR REGISTRATION FOR ANIMAL USE LICENSE

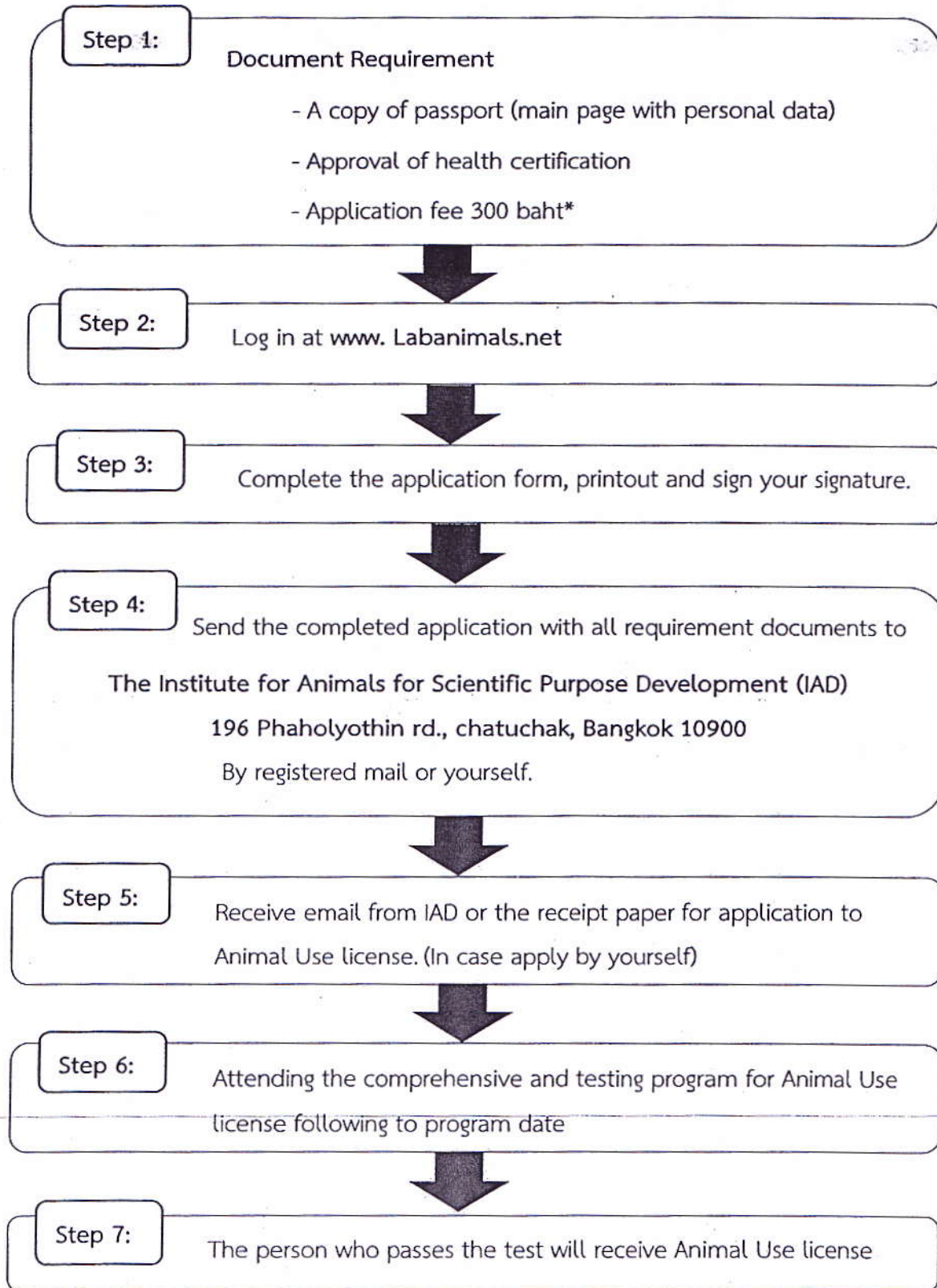

\* Payment to:

\*\*\*\*\*

Krungthai Bank, Phaholyothin 39 Branch, Account Name: สำนักงานคณะกรรมการวิจัยแห่งชาติ, Account Number: 039-1-11453-0

Please send copy of payment (with applicant's name) through Email: [admin@labanimals.net](mailto:admin@labanimals.net)

**More Information:** Please contact Mr. Chetphong Butthep, Director, IAD

Email: [admin@labanimals.net](mailto:admin@labanimals.net) or tel. 02-5798751.

TENTATIVE: COMPREHENSIVE AND EXAM FOR ANIMAL USE LICENSE

MAY 26<sup>th</sup>, 2016 9:00 AM – 3:00 PM

at

MEETING ROOM 2<sup>nd</sup> FLOOR, NRCT BUILDING 1,  
NATIONAL RESEARCH COUNCIL OF THAILAND (NRCT)

held by

INSTITUTE FOR ANIMALS FOR SCIENTIFIC PURPOSE DEVELOPMENT (IAD)

NATIONAL RESEARCH COUNCIL OF THAILAND (NRCT)

\*\*\*\*\*

MAY 26<sup>th</sup>, 2016

9:30 am – 10:00 am	REGISTRATION
10:00 am – 12:00 am	LECTURE: ANIMALS FOR SCIENTIFIC PROPOSE ACT, BE. 2558 (A.D. 2015) AND ETHICAL PRINCIPLES AND GUIDELINES FOR THE USE OF ANIMALS FOR SCIENTIFIC PURPOSES
12:00 am – 1:00 pm	LUNCH
1:00 pm – 3:00 pm	EXAMINATION

\*\*\*\*\*