



ประกาศ อ.ก.ค.ศ.เขตพื้นที่การศึกษามัธยมศึกษา เขต ๖
เรื่อง รายชื่อผู้มีสิทธิ์เข้ารับการคัดเลือกบุคคลเพื่อบรรจุและแต่งตั้งเข้ารับราชการ
เป็นข้าราชการครูและบุคลากรทางการศึกษา ตำแหน่งครูผู้ช่วย กรณีที่มีความจำเป็น
หรือมีเหตุพิเศษ ครั้งที่ ๑ ปี พ.ศ. ๒๕๕๙ สังกัดสำนักงานเขตพื้นที่การศึกษามัธยมศึกษา เขต ๖

ตามที่ อ.ก.ค.ศ.เขตพื้นที่การศึกษามัธยมศึกษา เขต ๖ ได้ประกาศรับสมัครคัดเลือกบุคคลเพื่อบรรจุและ
แต่งตั้งเข้ารับราชการเป็นข้าราชการครูและบุคลากรทางการศึกษา ตำแหน่งครูผู้ช่วย กรณีที่มีความจำเป็นหรือมีเหตุพิเศษ
ครั้งที่ ๑ ปี พ.ศ. ๒๕๕๙ สังกัดสำนักงานเขตพื้นที่การศึกษามัธยมศึกษา เขต ๖ ประกาศลงวันที่ ๔ กุมภาพันธ์ ๒๕๕๙
โดยประกาศรับสมัครระหว่างวันที่ ๑๕ - ๒๑ กุมภาพันธ์ ๒๕๕๙ ไปแล้วนั้น

บัดนี้ การรับสมัครคัดเลือกบุคคลเพื่อบรรจุและแต่งตั้งเข้ารับราชการเป็นข้าราชการครูและบุคลากร
ทางการศึกษา ตำแหน่งครูผู้ช่วย กรณีที่มีความจำเป็นหรือมีเหตุพิเศษ ครั้งที่ ๑ ปี พ.ศ. ๒๕๕๙ ได้เสร็จสิ้นแล้ว ทั้งนี้
การตรวจสอบคุณสมบัติรวมทั้งเงื่อนไขในการสมัคร และการประกาศรายชื่อผู้มีสิทธิ์เข้ารับการคัดเลือก สำนักงาน
เขตพื้นที่การศึกษามัธยมศึกษา เขต ๖ ได้ตรวจสอบคุณสมบัติตามเอกสารและข้อเท็จจริงที่ผู้สมัครได้ยื่นและรับรอง
ตนเองในใบสมัครว่าเป็นผู้มีคุณสมบัติทั่วไปและคุณสมบัติเฉพาะสำหรับตำแหน่งตรงตามประกาศรับสมัคร หากปรากฏ
ภายหลังว่า ผู้สมัครเข้ารับการคัดเลือกรายใด มีคุณสมบัติทั่วไปหรือคุณสมบัติเฉพาะตำแหน่งไม่ตรงตามประกาศรับสมัคร
คัดเลือกจะถือว่าผู้สมัครรายนั้น เป็นผู้ที่ไม่ได้สิทธิ์เข้ารับการคัดเลือก ตลอดจนไม่มีสิทธิ์ในการบรรจุและแต่งตั้งเข้ารับ
ราชการเป็นข้าราชการครูและบุคลากรทางการศึกษา ในตำแหน่งที่ประกาศรับสมัครคัดเลือกในครั้งนี้ จึงประกาศรายชื่อ
ผู้มีสิทธิ์เข้ารับการคัดเลือก โดยแยกตามกลุ่มวิชาเอก หรือทาง หรือสาขาวิชาเอก ตามบัญชีรายละเอียดแนบท้ายประกาศนี้

จึงประกาศให้ทราบโดยทั่วกัน

ประกาศ ณ วันที่ ๒๓ กุมภาพันธ์ พ.ศ. ๒๕๕๙

(นายสุรพล ชีระกุล)

ประธาน อ.ก.ค.ศ.เขตพื้นที่การศึกษามัธยมศึกษา เขต ๖

บัญชีรายชื่อผู้สมัครเข้ารับการคัดเลือกบุคคลเพื่อบรรจุและแต่งตั้งเข้ารับราชการเป็นข้าราชการครู
และบุคลากรทางการศึกษา ตำแหน่งครูผู้ช่วย กรณีที่มีความจำเป็นหรือมีเหตุพิเศษ ครั้งที่ 1 ปี พ.ศ. 2559

สำนักงานเขตพื้นที่การศึกษามัธยมศึกษา เขต 6 กลุ่มวิชาเอก ภาษาไทย

แนบท้ายประกาศ อ.ก.ค.ศ. เขตพื้นที่การศึกษามัธยมศึกษา เขต 6 ลงวันที่ 23 กุมภาพันธ์ 2559

ที่	เลขประจำตัวผู้สมัคร	คำนำหน้า	ชื่อ	นามสกุล	สถานที่สอบ	หมายเหตุ
1	18901001	นาง	จันทร์สม์	สุรกุล	ร.ร.เบญจมาชรังษณ์	
2	18901002	นางสาว	วราภา	เหล่างาม	อ. เมืองฉะเชิงเทรา	
3	18901003	นาย	ชินกร	ศิริโยธา	จ. ฉะเชิงเทรา	
4	18901004	นาย	ชาติ	ชาวงาม	รหัส 18901001 ถึง	
5	18901005	นางสาว	พรณิภา	การกุณา	รหัส 18901007	
6	18901006	*นาง	เนตรนภา	หงษาโด่	ห้องสอบ 411	
7	18901007	นาย	รณณรงค์	หล้าคุณ		

หมายเหตุ * รอหนังสือแจ้งจากโรงเรียนคู่สัญญาเดิมว่ามีกร้างจริงหรือไม่

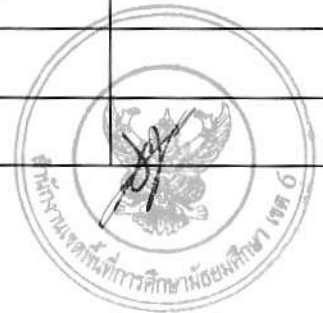

บัญชีรายชื่อผู้สมัครเข้ารับการคัดเลือกบุคคลเพื่อบรรจุและแต่งตั้งเข้ารับราชการเป็นข้าราชการครู
และบุคลากรทางการศึกษา ตำแหน่งครูผู้ช่วย กรณีที่มีความจำเป็นหรือมีเหตุพิเศษ ครั้งที่ 1 ปี พ.ศ. 2559

สำนักงานเขตพื้นที่การศึกษามัธยมศึกษา เขต 6 กลุ่มวิชาเอก ภาษาอังกฤษ

แนบท้ายประกาศ อ.ก.ค.ศ. เขตพื้นที่การศึกษามัธยมศึกษา เขต 6 ลงวันที่ 23 กุมภาพันธ์ 2559

ที่	เลขประจำตัวผู้สมัคร	คำนำหน้า	ชื่อ	นามสกุล	สถานที่สอบ	หมายเหตุ
1	18902001	นางสาว	กาญจนา	สุตะโท	ร.ร.เบญจมาราชรังสฤษฎ์	
2	18902002	นางสาว	ปัทมา	วงศ์ณรัตน์	อ. เมืองฉะเชิงเทรา	
3	18902003	นางสาว	จรรย์ญา	โสภาทอง	จ. ฉะเชิงเทรา	
4	18902004	นางสาว	ชญาดา	ขยันคิด	รหัส 18902001 ถึง	
5	18902005	นางสาว	เบญจพรรณ	พันธ์สูงเนิน	รหัส 18902015	
6	18902006	นางสาว	เกษร	ไชยคำดี	ห้องสอบ 411	
7	18902007	นาง	ภัคภิญญา	แสงรักษา		
8	18902008	นางสาว	สุรรัตน์	พูลกิ่ง		
9	18902009	นางสาว	บัวศรี	ขันติวงศ์		
10	18902010	นางสาว	สุดารัตน์	นาอุดม		
11	18902011	นางสาว	กัญญ์รัฐ	บุญปอง		
12	18902012	นางสาว	นงเยาว์	สายบา		
13	18902013	นางสาว	อรณิชชา	ชินรัมย์		
14	18902014	นางสาว	อรพรรณ	วรรณพงษ์		
15	18902015	นางสาว	กัลย์สุดา	แสงผาด		



บัญชีรายชื่อผู้สมัครเข้ารับการคัดเลือกบุคคลเพื่อบรรจุและแต่งตั้งเข้ารับราชการเป็นข้าราชการครู
และบุคลากรทางการศึกษา ตำแหน่งครูผู้ช่วย กรณีที่มีความจำเป็นหรือมีเหตุพิเศษ ครั้งที่ 1 ปี พ.ศ. 2559

สำนักงานเขตพื้นที่การศึกษามัธยมศึกษา เขต 6 กลุ่มวิชาเอก ภาษาจีน

แนบท้ายประกาศ อ.ก.ค.ศ. เขตพื้นที่การศึกษามัธยมศึกษา เขต 6 ลงวันที่ 23 กุมภาพันธ์ 2559

ที่	เลขประจำตัวผู้สมัคร	คำนำหน้า	ชื่อ	นามสกุล	สถานที่สอบ	หมายเหตุ
1	18903001	นางสาว	ขวัญเรือน	สิงห์โต	ร.ร.เบญจมาราชรังษฤษฏ์	
2	18903002	นางสาว	กวิณธิดา	กิริติบุญยวีร์	อ. เมืองฉะเชิงเทรา	
3	18903003	นางสาว	เรียม	กำบัติ	จ. ฉะเชิงเทรา	
4	18903004	นางสาว	ชวภาพัฒน์	อนัญสถิตพัฒน์	รหัส 18903001 ถึง	
5	18903005	นางสาว	ชาริยาภรณ์	แจ่มมณี	รหัส 18903005	
					ห้องสอบ 414	



บัญชีรายชื่อผู้สมัครเข้ารับการคัดเลือกบุคคลเพื่อบรรจุและแต่งตั้งเข้ารับราชการเป็นข้าราชการครู
และบุคลากรทางการศึกษา ตำแหน่งครูผู้ช่วย กรณีที่มีความจำเป็นหรือมีเหตุพิเศษ ครั้งที่ 1 ปี พ.ศ. 2559

สำนักงานเขตพื้นที่การศึกษามัธยมศึกษา เขต 6 กลุ่มวิชาเอก ภาษาญี่ปุ่น

แบบท้ายประกาศ อ.ก.ค.ศ. เขตพื้นที่การศึกษามัธยมศึกษา เขต 6 ลงวันที่ 23 กุมภาพันธ์ 2559

ที่	เลขประจำตัวผู้สมัคร	คำนำหน้า	ชื่อ	นามสกุล	สถานที่สอบ	หมายเหตุ
1	18904001	นาง	เพชรรัตน์ดา	ฝึกฝ้าย	ร.ร.เบญจมาชราชรังสฤษฎ์	
2	18904002	นางสาว	เอกฤดี	ตระกูลศุภชัย	อ. เมืองฉะเชิงเทรา	
3	18904003	นางสาว	นริศรา	ไพโรจน์บวร	จ. ฉะเชิงเทรา	
					รหัส 18904001 ถึง	
					รหัส 18904003	
					ห้องสอบ 411	



บัญชีรายชื่อผู้สมัครเข้ารับการคัดเลือกบุคคลเพื่อบรรจุและแต่งตั้งเข้ารับราชการเป็นข้าราชการครู
และบุคลากรทางการศึกษา ตำแหน่งครูผู้ช่วย กรณีที่มีความจำเป็นหรือมีเหตุพิเศษ ครั้งที่ 1 ปี พ.ศ. 2559

สำนักงานเขตพื้นที่การศึกษามัธยมศึกษา เขต 6 กลุ่มวิชาเอก คณิตศาสตร์

แบบท้ายประกาศ อ.ก.ค.ศ. เขตพื้นที่การศึกษามัธยมศึกษา เขต 6 ลงวันที่ 23 กุมภาพันธ์ 2559

ที่	เลขประจำตัวผู้สมัคร	คำนำหน้า	ชื่อ	นามสกุล	สถานที่สอบ	หมายเหตุ
1	18909001	นางสาว	สุดารัตน์	โนนลำดวน	ร.ร.เบญจมาราชรังสฤษฎ์	
2	18909002	นางสาว	สุนนา	สอนศิริ	อ. เมืองฉะเชิงเทรา	
3	18909003	นางสาว	พิมพ์ลดา	ไพศาลวิสัยศ	จ. ฉะเชิงเทรา	
4	18909004	นางสาว	ฤดี	มะวารคนอง	รหัส 18909001 ถึง	
5	18909005	นางสาว	ยุภาพรรณ	ยอดพะเนา	รหัส 18909022	
6	18909006	นางสาว	บัวขาว	ไชยสุริยา	ห้องสอบ 412	
7	18909007	นางสาว	จันทร์จิรา	โยแก้ว		
8	18909008	นาย	ปนัดฐา	หอมทิพย์		
9	18909009	นาย	อมฤต	โพธิ์ภาค		
10	18909010	นางสาว	พิชาภรณ์	จิตรกุล		
11	18909011	นาย	เจษฎา	ดำรงศสกุลไทย		
12	18909012	นางสาว	นันทิยา	ประวันจะ		
13	18909013	นาย	มงคล	โสมพลงาม		
14	18909014	นางสาว	นุจริย์	พุทธบุรี		
15	18909015	นาย	สุริยา	คชนธร		
16	18909016	นาย	ภาณุพงศ์	ประเสริฐ		
17	18909017	นางสาว	สุพิตรา	เมืองพวน		
18	18909018	นางสาว	อ้อมใจ	ม่วงขาว		
19	18909019	นางสาว	วรารัตน์	แสนพันดร		
20	18909020	นาย	ธีระพงษ์	เวียสิงห์		
21	18909021	นาย	นราวัฒน์	ศรีสวัสดิ์		
22	18909022	นาย	ฐิติพันธ์	เจือจันทร์		



บัญชีรายชื่อผู้สมัครเข้ารับการคัดเลือกบุคคลเพื่อบรรจุและแต่งตั้งเข้ารับราชการเป็นข้าราชการครู
และบุคลากรทางการศึกษา ตำแหน่งครูผู้ช่วย กรณีที่มีความจำเป็นหรือมีเหตุพิเศษ ครั้งที่ 1 ปี พ.ศ. 2559

สำนักงานเขตพื้นที่การศึกษามัธยมศึกษา เขต 6 กลุ่มวิชาเอก วิทยาศาสตร์

แนบท้ายประกาศ อ.ก.ค.ศ. เขตพื้นที่การศึกษามัธยมศึกษา เขต 6 ลงวันที่ 23 กุมภาพันธ์ 2559

ที่	เลขประจำตัวผู้สมัคร	คำนำหน้า	ชื่อ	นามสกุล	สถานที่สอบ	หมายเหตุ
1	18910001	นางสาว	บุปผา	สุนทร	ร.ร.เบญจมาราชรังสฤษดิ์	
2	18910002	ว่าที่ร้อยตรีหญิง	แพรวพรรณ	เปียดประโคน	อ. เมืองฉะเชิงเทรา	
3	18910003	นางสาว	เมธาพร	อินทร์ดี	จ. ฉะเชิงเทรา	
4	18910004	นางสาว	ปิยาภรณ์	สันโดษ	รหัส 18910001 ถึง	
5	18910005	นาง	อนุธิดา	ขยันงาน	รหัส 18910025	
6	18910006	นางสาว	กฤษณา	วิเชียรวาริ	ห้องสอบ 413	
7	18910007	นาย	สัณญา	ทิพพิชัย		
8	18910008	นางสาว	อำภา	นนกระโทก		
9	18910009	นางสาว	รัชดา	แหยมเปี่ยม		
10	18910010	นาง	ตรีชฎา	สีกันหา		
11	18910011	นางสาว	นุชจรี	เกิดทอง		
12	18910012	นางสาว	พรทิพย์	ผิวแก้ว		
13	18910013	นางสาว	นันทนา	อาจกล้า		
14	18910014	นางสาว	มธุรดา	ปองไป		
15	18910015	นาง	ปิยาภรณ์	วาดไธสง		
16	18910016	นาย	วีระชัย	ประจำ		
17	18910017	นางสาว	ชลวรรณ	มงคลพุทธรังสี		
18	18910018	นางสาว	สุชัยญา	จำปาเต็ม		
19	18910019	นางสาว	กาญจนา	ชีวะประมง		
20	18910020	นางสาว	นิภาพร	สุขสี		
21	18910021	นาง	รุ่งอรุณรัตน์	นิตยะโรจน์		
22	18910022	นางสาว	ดาราวรรณ	ชุกลิ่น		
23	18910023	นางสาว	สุติมา	สันทาลุนัย		
24	18910024	นางสาว	อังศุมาลิน	ปิ่นคำ		
25	18910025	นางสาว	ปฎิมา	เพ็ชรน้อย		



บัญชีรายชื่อผู้สมัครเข้ารับการคัดเลือกบุคคลเพื่อบรรจุและแต่งตั้งเข้ารับราชการเป็นข้าราชการครู
และบุคลากรทางการศึกษา ตำแหน่งครูผู้ช่วย กรณีที่มีความจำเป็นหรือมีเหตุพิเศษ ครั้งที่ 1 ปี พ.ศ. 2559

สำนักงานเขตพื้นที่การศึกษามัธยมศึกษา เขต 6 กลุ่มวิชาเอก วิทยาศาสตร์

แนบท้ายประกาศ อ.ก.ค.ศ. เขตพื้นที่การศึกษามัธยมศึกษา เขต 6 ลงวันที่ 23 กุมภาพันธ์ 2559

ที่	เลขประจำตัวผู้สมัคร	คำนำหน้า	ชื่อ	นามสกุล	สถานที่สอบ	หมายเหตุ
26	18910026	นาย	เรวัตติ	ชำนาญเท	ร.ร.เบญจมาชรังษฤษฎ์	
27	18910027	นางสาว	นฤมล	เรืองจาบ	อ. เมืองฉะเชิงเทรา	
28	18910028	นางสาว	สรัญญา	กมลภพ	จ. ฉะเชิงเทรา	
29	18910029	นาย	ณัฐพงษ์	ไยดี	รหัส 18910026 ถึง	
30	18910030	นางสาว	ชญัญลักษณ์	รองแก้ว	รหัส 18910032	
31	18910031	นางสาว	นิตยา	โคตรทิพย์	ห้องสอบ 414	
32	18910032	นางสาว	วันวิสา	จิ้นสุภาพ		



บัญชีรายชื่อผู้สมัครเข้ารับการคัดเลือกบุคคลเพื่อบรรจุและแต่งตั้งเข้ารับราชการเป็นข้าราชการครู
และบุคลากรทางการศึกษา ตำแหน่งครูผู้ช่วย กรณีที่มีความจำเป็นหรือมีเหตุพิเศษ ครั้งที่ 1 ปี พ.ศ. 2559

สำนักงานเขตพื้นที่การศึกษามัธยมศึกษา เขต 6 กลุ่มวิชาเอก เคมี

แนบท้ายประกาศ อ.ก.ค.ศ. เขตพื้นที่การศึกษามัธยมศึกษา เขต 6 ลงวันที่ 23 กุมภาพันธ์ 2559

ที่	เลขประจำตัวผู้สมัคร	คำนำหน้า	ชื่อ	นามสกุล	สถานที่สอบ	หมายเหตุ
1	18913001	นางสาว	ภัทลดา	ศรีคราม	ร.ร.เบญจมาราชรังสฤษฎ์	
2	18913002	นางสาว	วรรณวิสา	ศิริภักดิ์	อ. เมืองฉะเชิงเทรา	
					จ. ฉะเชิงเทรา	
					รหัส 18913001 ถึง	
					รหัส 18913002	
					ห้องสอบ 442	



บัญชีรายชื่อผู้สมัครเข้ารับการคัดเลือกบุคคลเพื่อบรรจุและแต่งตั้งเข้ารับราชการเป็นข้าราชการครู
และบุคลากรทางการศึกษา ตำแหน่งครูผู้ช่วย กรณีที่มีความจำเป็นหรือมีเหตุพิเศษ ครั้งที่ 1 ปี พ.ศ. 2559

สำนักงานเขตพื้นที่การศึกษามัธยมศึกษา เขต 6 กลุ่มวิชาเอก ชีววิทยา

แนบท้ายประกาศ อ.ก.ค.ศ. เขตพื้นที่การศึกษามัธยมศึกษา เขต 6 ลงวันที่ 23 กุมภาพันธ์ 2559

ที่	เลขประจำตัวผู้สมัคร	คำนำหน้า	ชื่อ	นามสกุล	สถานที่สอบ	หมายเหตุ
1	18914001	นาย	พรชัย	แสงรัตนทองคำ	ร.ร.เบญจมาชราชรังสฤษฏ์	
2	18914002	นางสาว	สุริยาพร	พันธ์	อ. เมืองฉะเชิงเทรา	
3	18914003	นางสาว	วรรณช	เขตตลาด	จ. ฉะเชิงเทรา	
4	18914004	นาย	สุเทพ	ชื่นบาน	รหัส 18914001 ถึง	
5	18914005	นางสาว	นันทรัต	จารุทโรภาสน์	รหัส 18914007	
6	18914006	นางสาว	วนิดา	ภูผา	ห้องสอบ 441	
7	18914007	นางสาว	จินตนา	คำมุก		



บัญชีรายชื่อผู้สมัครเข้ารับการคัดเลือกบุคคลเพื่อบรรจุและแต่งตั้งเข้ารับราชการเป็นข้าราชการครู
และบุคลากรทางการศึกษา ตำแหน่งครูผู้ช่วย กรณีที่มีความจำเป็นหรือมีเหตุพิเศษ ครั้งที่ 1 ปี พ.ศ. 2559

สำนักงานเขตพื้นที่การศึกษามัธยมศึกษา เขต 6 กลุ่มวิชาเอก ฟิสิกส์

แนบท้ายประกาศ อ.ก.ค.ศ. เขตพื้นที่การศึกษามัธยมศึกษา เขต 6 ลงวันที่ 23 กุมภาพันธ์ 2559

ที่	เลขประจำตัวผู้สมัคร	คำนำหน้า	ชื่อ	นามสกุล	สถานที่สอบ	หมายเหตุ
1	18915001	นาย	สุพจน์	ไชยลือชา	ร.ร.เบญจมาราชรังษฤษฏี	
2	18915002	นางสาว	ยุพยงค์	พรมลา	อ. เมืองฉะเชิงเทรา	
3	18915003	นางสาว	ศิริกานต์	ศิริป้อ	จ. ฉะเชิงเทรา	
					รหัส 18915001 ถึง	
					รหัส 18915003	
					ห้องสอบ 412	



บัญชีรายชื่อผู้สมัครเข้ารับการคัดเลือกบุคคลเพื่อบรรจุและแต่งตั้งเข้ารับราชการเป็นข้าราชการครู
และบุคลากรทางการศึกษา ตำแหน่งครูผู้ช่วย กรณีที่มีความจำเป็นหรือมีเหตุพิเศษ ครั้งที่ 1 ปี พ.ศ. 2559

สำนักงานเขตพื้นที่การศึกษามัธยมศึกษา เขต 6 กลุ่มวิชาเอก สังคมศึกษา

แบบท้ายประกาศ อ.ก.ค.ศ. เขตพื้นที่การศึกษามัธยมศึกษา เขต 6 ลงวันที่ 23 กุมภาพันธ์ 2559

ที่	เลขประจำตัวผู้สมัคร	คำนำหน้า	ชื่อ	นามสกุล	สถานที่สอบ	หมายเหตุ
1	18916001	นาย	สัญญา	จำปาโท	ร.ร.เบญจมาราชรังสฤษฎ์	
2	18916002	นาย	บุญถิ่น	กุลสุวรรณ	อ. เมืองฉะเชิงเทรา	
3	18916003	นางสาว	กาญจจิรา	แผ่นทอง	จ. ฉะเชิงเทรา	
4	18916004	นาย	กิตติศักดิ์	โฉมวิไล	รหัส 18916001 ถึง	
5	18916005	นางสาว	สิริมา	ช่วยเหลือ	รหัส 18916025	
6	18916006	นางสาว	ชลธิชา	สิทธิศักดิ์	ห้องสอบ 415	
7	18916007	นางสาว	สมศรี	แหยมพรรณนัย		
8	18916008	นางสาว	ชุตติภา	ศิวรานนท์		
9	18916009	นาย	อภิสิทธิ์	จันทร์คาม		
10	18916010	นางสาว	น้ำฝน	แก้วแฉล้ม		
11	18916011	นางสาว	สุภาพร	โกศาตร์		
12	18916012	นาย	ธีรภัทร	มาสู่ม		
13	18916013	นางสาว	ราตรี	ศุภนามัย		
14	18916014	นางสาว	ดวงแก้ว	เสดสัน		
15	18916015	นาย	เทวัญ	จันทร์ทอง		
16	18916016	นาย	จตุรวิทย์	ผ่านเมือง		
17	18916017	นาย	วุฒิชัย	บุญมา		
18	18916018	นางสาว	อาภาพร	ผดุงเกียรติยศ		
19	18916019	นางสาว	วีณา	เกษภูเขียว		
20	18916020	นาย	องอาจ	ประกาศิต		
21	18916021	นางสาว	ชุตติมา	บุชาพันธ์		
22	18916022	นาย	วรานนท์	พวงภู		
23	18916023	นางสาว	จรรุวรรณ	จันทร์นวล		
24	18916024	นาง	กาญจนา	ปรุ่งเกียรติ		
25	18916025	นางสาว	กาญจนา	บุญญา		



บัญชีรายชื่อผู้สมัครเข้ารับการคัดเลือกบุคคลเพื่อบรรจุและแต่งตั้งเข้ารับราชการเป็นข้าราชการครู
และบุคลากรทางการศึกษา ตำแหน่งครูผู้ช่วย กรณีที่มีความจำเป็นหรือมีเหตุพิเศษ ครั้งที่ 1 ปี พ.ศ. 2559

สำนักงานเขตพื้นที่การศึกษามัธยมศึกษา เขต 6 กลุ่มวิชาเอก สังคมศึกษา

แบบท้ายประกาศ อ.ก.ค.ศ. เขตพื้นที่การศึกษามัธยมศึกษา เขต 6 ลงวันที่ 23 กุมภาพันธ์ 2559

ที่	เลขประจำตัวผู้สมัคร	คำนำหน้า	ชื่อ	นามสกุล	สถานที่สอบ	หมายเหตุ
26	18916026	นาง	ธัญพร	เจริญรุ่งเรืองชัย	ร.ร.เบญจมาราชรังสฤษฎ์	
27	18916027	นาย	สัญญา	มหาเมธากุล	อ. เมืองฉะเชิงเทรา	
28	18916028	นางสาว	นฤสา	นาเมืองรักษ์	จ. ฉะเชิงเทรา	
29	18916029	นาง	สุพาภรณ์	ทวินันท์	รหัส 18916026 ถึง	
30	18916030	นาย	เด่นทวี	บุญศรีรัมย์	รหัส 18916037	
31	18916031	นางสาว	ปิยะกมล	ปลายไม้	ห้องสอบ 416	
32	18916032	นาง	ปพิชญา	สิงห์วงศ์		
33	18916033	นางสาว	วีชรา	นามจันทร์		
34	18916034	นาย	โอภาส	จันทร์คาม		
35	18916035	นางสาว	กุลิสรา	ครองชื่น		
36	18916036	นางสาว	อิสยาภรณ์	กุลพิเชฐพงษ์		
37	18916037	นาย	ประดิษฐ์	กมุทรัตน์		



บัญชีรายชื่อผู้สมัครเข้ารับการคัดเลือกบุคคลเพื่อบรรจุและแต่งตั้งเข้ารับราชการเป็นข้าราชการครู
และบุคลากรทางการศึกษา ตำแหน่งครูผู้ช่วย กรณีที่มีความจำเป็นหรือมีเหตุพิเศษ ครั้งที่ 1 ปี พ.ศ. 2559

สำนักงานเขตพื้นที่การศึกษามัธยมศึกษา เขต 6 กลุ่มวิชาเอก พลศึกษา

แนบท้ายประกาศ อ.ก.ค.ศ. เขตพื้นที่การศึกษามัธยมศึกษา เขต 6 ลงวันที่ 23 กุมภาพันธ์ 2559

ที่	เลขประจำตัวผู้สมัคร	คำนำหน้า	ชื่อ	นามสกุล	สถานที่สอบ	หมายเหตุ
1	18919001	นางสาว	สุภาภรณ์	พันธุ์เสื่อ	ร.ร.เบญจมาขารังสฤษฏี	
2	18919002	นาย	อภิสิทธิ์	อันรักษ์	อ. เมืองฉะเชิงเทรา	
3	18919003	นาย	วัลลภ	ใสรัมย์	จ. ฉะเชิงเทรา	
4	18919004	นาย	เอกรินทร์	อำนาจจิตร	รหัส 18919001 ถึง	
5	18919005	ว่าที่ร้อยตรี	ชรุยธร	ภาษา	รหัส 18919025	
6	18919006	ว่าที่ร้อยตรี	ศราวุฒิ	แก้วมุกดา	ห้องสอบ 426	
7	18919007	นาย	กิติพงศ์	มาศเหมาะ		
8	18919008	นาย	กองชัย	ทวีชาติ		
9	18919009	นางสาว	ศิริวรรณ	โหลแก้ว		
10	18919010	นาย	วัชรพงษ์	คงดี		
11	18919011	นางสาว	เกษฎาพร	พลไชย		
12	18919012	นางสาว	รัตนภรณ์	นพแก้ว		
13	18919013	นาย	ชาญชัย	จิตปัญโญ		
14	18919014	นาย	เสกสิทธิ์	บรรดาศักดิ์		
15	18919015	นางสาว	สุนันทา	รอดทอง		
16	18919016	นาย	สรายุทธ	โถมฉิน		
17	18919017	นาย	สุวิสิทธิ์	รัตนสุข		
18	18919018	นาย	ณัฐพงษ์	หลอมนาค		
19	18919019	นาย	ปิยะ	เหมือนทัพ		
20	18919020	นาย	บุญสอน	นระรัมย์		
21	18919021	นาย	ชวพล	ผลวา		
22	18919022	นาย	ประวิทย์	ชมเชย		
23	18919023	นาย	ชัยวัฒน์	เมฆโต		
24	18919024	นาย	วีระชน	อำมลา		
25	18919025	นาย	กวีพงศ์	เพ็งแจ่ม		



บัญชีรายชื่อผู้สมัครเข้ารับการคัดเลือกบุคคลเพื่อบรรจุและแต่งตั้งเข้ารับราชการเป็นข้าราชการครู
และบุคลากรทางการศึกษา ตำแหน่งครูผู้ช่วย กรณีที่มีความจำเป็นหรือมีเหตุพิเศษ ครั้งที่ 1 ปี พ.ศ. 2559

สำนักงานเขตพื้นที่การศึกษามัธยมศึกษา เขต 6 กลุ่มวิชาเอก พลศึกษา

แนบท้ายประกาศ อ.ก.ค.ศ. เขตพื้นที่การศึกษามัธยมศึกษา เขต 6 ลงวันที่ 23 กุมภาพันธ์ 2559

ที่	เลขประจำตัวผู้สมัคร	คำนำหน้า	ชื่อ	นามสกุล	สถานที่สอบ	หมายเหตุ
26	18919026	นางสาว	นริศรา	ชูไธสง	ร.ร.เบญจมาราชรังสฤษฏ์	
27	18919027	นาย	ศุภวัฒน์	เอี่ยมลิก	อ. เมืองฉะเชิงเทรา	
28	18919028	นางสาว	นิรมล	สุยะเสียน	จ. ฉะเชิงเทรา	
29	18919029	นาย	บุญทัน	ธงชัย	รหัส 18919026 ถึง	
30	18919030	ว่าที่ร้อยตรี	สำเร็จ	รุ่งเรืองเดช	รหัส 18919046	
31	18919031	นาย	ดำรงค์	ทาสะโก	ห้องสอบ 431	
32	18919032	นาย	ญานินทร์	แก้วมณี		
33	18919033	นาย	ศักดิ์สิทธิ์	โหวหาร		
34	18919034	นาย	มนตรี	เครือนอก		
35	18919035	นาย	มานัส	อยู่สุขสบาย		
36	18919036	นางสาว	หนูไพร	วิเศษศรี		
37	18919037	นาย	สุรเชษฐ์	ระลึกสม		
38	18919038	นาย	สมพงษ์	ยศศิริ		
39	18919039	นาย	พงษ์ศักดิ์	นามบุญตรี		
40	18919040	นาย	สมชาติ	หมู่ทอง		
41	18919041	นาง	ศศิธร	พรมมี		
42	18919042	นาย	ดิเรก	อินธนู		
43	18919043	นาย	ประพันธ์	ดวงฤทธิ์		
44	18919044	จ.ส.ต.	ภัทรพงษ์	นาคะพงษ์		
45	18919045	นาย	มานพ	สว่างเลิศวงศ์		
46	18919046	นาย	สุรชาติ	กลั่นโสภณ		



บัญชีรายชื่อผู้สมัครเข้ารับการคัดเลือกบุคคลเพื่อบรรจุและแต่งตั้งเข้ารับราชการเป็นข้าราชการครู
และบุคลากรทางการศึกษา ตำแหน่งครูผู้ช่วย กรณีที่มีความจำเป็นหรือมีเหตุพิเศษ ครั้งที่ 1 ปี พ.ศ. 2559

สำนักงานเขตพื้นที่การศึกษามัธยมศึกษา เขต 6 กลุ่มวิชาเอก ศิลปศึกษา

แนบท้ายประกาศ อ.ก.ค.ศ. เขตพื้นที่การศึกษามัธยมศึกษา เขต 6 ลงวันที่ 23 กุมภาพันธ์ 2559

ที่	เลขประจำตัวผู้สมัคร	คำนำหน้า	ชื่อ	นามสกุล	สถานที่สอบ	หมายเหตุ
1	18921001	นางสาว	โสภา	ถาวรเจริญ	ร.ร.เบญจมาขรรังสฤษฏ์	
2	18921002	นางสาว	วัชร	โชคปิติกุล	อ. เมืองฉะเชิงเทรา	
3	18921003	นางสาว	กนกทิพย์	นารีนาด	จ. ฉะเชิงเทรา	
4	18921004	นางสาว	สินีนาด	วิฑูพร	รหัส 18921001 ถึง	
5	18921005	นางสาว	อุดม	พลเยี่ยม	รหัส 18921012	
6	18921006	นางสาว	สุนทรี	เทพณรงค์	ห้องสอบ 414	
7	18921007	นางสาว	อิสริยะ	อุณหกานต์		
8	18921008	นางสาว	ศรินดา	มูยะหมัด		
9	18921009	นาย	วรเดช	ยศวัฒน์ทะกุล		
10	18921010	นางสาว	อลิษา	ออมสิน		
11	18921011	นางสาว	อรอุษา	ฉิ่งแดง		
12	18921012	ว่าที่ ร.ต.หญิง	วิภาพร	ศรีวะระมย์		



บัญชีรายชื่อผู้สมัครเข้ารับการคัดเลือกบุคคลเพื่อบรรจุและแต่งตั้งเข้ารับราชการเป็นข้าราชการครู
และบุคลากรทางการศึกษา ตำแหน่งครูผู้ช่วย กรณีที่มีความจำเป็นหรือมีเหตุพิเศษ ครั้งที่ 1 ปี พ.ศ. 2559

สำนักงานเขตพื้นที่การศึกษามัธยมศึกษา เขต 6 กลุ่มวิชาเอก นาฏศิลป์

แบบท้ายประกาศ อ.ก.ค.ศ. เขตพื้นที่การศึกษามัธยมศึกษา เขต 6 ลงวันที่ 23 กุมภาพันธ์ 2559

ที่	เลขประจำตัวผู้สมัคร	คำนำหน้า	ชื่อ	นามสกุล	สถานที่สอบ	หมายเหตุ
1	18924001	นาง	ณัฐวรรณ	รัตนวงษ์	ร.ร.เบญจมาราชรังสฤษฎิ์	
2	18924002	นางสาว	ชลดา	สุขทอง	อ. เมืองฉะเชิงเทรา	
3	18924003	นางสาว	แสงระวี	อนุกุล	จ. ฉะเชิงเทรา	
4	18924004	นางสาว	สุนันทา	กิจเจริญไชย	รหัส 18924001 ถึง	
5	18924005	นางสาว	อโนชา	เที่ยงพิมล	รหัส 18924007	
6	18924006	นางสาว	เพ็ญพักตร์	สุดศรี	ห้องสอบ 416	
7	18924007	นางสาว	อภิญญา	วงศ์ประนุฑ		



บัญชีรายชื่อผู้สมัครเข้ารับการคัดเลือกบุคคลเพื่อบรรจุและแต่งตั้งเข้ารับราชการเป็นข้าราชการครู
และบุคลากรทางการศึกษา ตำแหน่งครูผู้ช่วย กรณีที่มีความจำเป็นหรือมีเหตุพิเศษ ครั้งที่ 1 ปี พ.ศ. 2559

สำนักงานเขตพื้นที่การศึกษามัธยมศึกษา เขต 6 กลุ่มวิชาเอก ดนตรีสากล

แนบท้ายประกาศ อ.ก.ค.ศ. เขตพื้นที่การศึกษามัธยมศึกษา เขต 6 ลงวันที่ 23 กุมภาพันธ์ 2559

ที่	เลขประจำตัวผู้สมัคร	คำนำหน้า	ชื่อ	นามสกุล	สถานที่สอบ	หมายเหตุ
1	18927001	นาย	สมหวัง	นาคคล้าย	ร.ร.เบญจมาราชรังสฤษฎิ์	
2	18927002	นางสาว	ศิริพร	ปานสง่า	อ. เมืองฉะเชิงเทรา	
3	18927003	นาย	ภาสกร	แย้มศรี	จ. ฉะเชิงเทรา	
4	18927004	นาย	สิทธิโชค	ไหมทอง	รหัส 18927001 ถึง	
					รหัส 18927004	
					ห้องสอบ 416	



บัญชีรายชื่อผู้สมัครเข้ารับการคัดเลือกบุคคลเพื่อบรรจุและแต่งตั้งเข้ารับราชการเป็นข้าราชการครู
และบุคลากรทางการศึกษา ตำแหน่งครูผู้ช่วย กรณีที่มีความจำเป็นหรือมีเหตุพิเศษ ครั้งที่ 1 ปี พ.ศ. 2559

สำนักงานเขตพื้นที่การศึกษามัธยมศึกษา เขต 6 กลุ่มวิชาเอก อุตสาหกรรมศิลป์

แนบท้ายประกาศ อ.ก.ค.ศ. เขตพื้นที่การศึกษามัธยมศึกษา เขต 6 ลงวันที่ 23 กุมภาพันธ์ 2559

ที่	เลขประจำตัวผู้สมัคร	คำนำหน้า	ชื่อ	นามสกุล	สถานที่สอบ	หมายเหตุ
1	18932001	ว่าที่ร้อยตรี	ชูเกียรติ	พาแก้ว	ร.ร.เบญจมาราชรังสฤษฎิ์	
2	18932002	นาย	ทวีวัฒน์	เปี่ยมระลึก	อ. เมืองฉะเชิงเทรา	
3	18932003	นาย	ชานูพงษ์	ปิ่นประดิษฐ	จ. ฉะเชิงเทรา	
4	18932004	นาย	สาธิต	ดีเหมือน	รหัส 18932001 ถึง	
					รหัส 18932004	
					ห้องสอบ 431	



บัญชีรายชื่อผู้สมัครเข้ารับการคัดเลือกบุคคลเพื่อบรรจุและแต่งตั้งเข้ารับราชการเป็นข้าราชการครู
และบุคลากรทางการศึกษา ตำแหน่งครูผู้ช่วย กรณีที่มีความจำเป็นหรือมีเหตุพิเศษ ครั้งที่ 1 ปี พ.ศ. 2559

สำนักงานเขตพื้นที่การศึกษามัธยมศึกษา เขต 6 กลุ่มวิชาเอก เกษตรกรรม

แนบท้ายประกาศ อ.ก.ค.ศ. เขตพื้นที่การศึกษามัธยมศึกษา เขต 6 ลงวันที่ 23 กุมภาพันธ์ 2559

ที่	เลขประจำตัวผู้สมัคร	คำนำหน้า	ชื่อ	นามสกุล	สถานที่สอบ	หมายเหตุ
1	18934001	นาย	สมัย	นิลศักดิ์	ร.ร.เบญจมาราชรังสฤษฎิ์	
2	18934002	นาย	เวทิน	เอี่ยมอำไพ	อ. เมืองฉะเชิงเทรา	
3	18934003	นางสาว	สรัญญา	จันทร์ตรูผล	จ. ฉะเชิงเทรา	
4	18934004	นาย	ธรรมเทพ	เกื้อหนุน	รหัส 18934001 ถึง	
5	18934005	นางสาว	ดวงพร	โอสถานนท์	รหัส 18934005	
					ห้องสอบ 441	



บัญชีรายชื่อผู้สมัครเข้ารับการคัดเลือกบุคคลเพื่อบรรจุและแต่งตั้งเข้ารับราชการเป็นข้าราชการครู
และบุคลากรทางการศึกษา ตำแหน่งครูผู้ช่วย กรณีที่มีความจำเป็นหรือมีเหตุพิเศษ ครั้งที่ 1 ปี พ.ศ. 2559

สำนักงานเขตพื้นที่การศึกษามัธยมศึกษา เขต 6 กลุ่มวิชาเอก การเงิน/บัญชี

แนบท้ายประกาศ อ.ก.ค.ศ. เขตพื้นที่การศึกษามัธยมศึกษา เขต 6 ลงวันที่ 23 กุมภาพันธ์ 2559

ที่	เลขประจำตัวผู้สมัคร	คำนำหน้า	ชื่อ	นามสกุล	สถานที่สอบ	หมายเหตุ
1	18938001	นางสาว	จุฬาลักษณ์	ปานดำ	ร.ร.เบญจมาราชรังสฤษฎิ์	
2	18938002	นางสาว	กานดา	หอมยี่สุ่น	อ. เมืองฉะเชิงเทรา	
3	18938003	นางสาว	ลักษณา	บุญตา	จ. ฉะเชิงเทรา	
4	18938004	นางสาว	ดารุณี	นิเทียรสี	รหัส 18938001 ถึง	
5	18938005	นางสาว	นัตติยา	พรมนต์	รหัส 18938006	
6	18938006	นางสาว	อรรวรรณ	वासुเนิน	ห้องสอบ 442	



บัญชีรายชื่อผู้สมัครเข้ารับการคัดเลือกบุคคลเพื่อบรรจุและแต่งตั้งเข้ารับราชการเป็นข้าราชการครู
และบุคลากรทางการศึกษา ตำแหน่งครูผู้ช่วย กรณีที่มีความจำเป็นหรือมีเหตุพิเศษ ครั้งที่ 1 ปี พ.ศ. 2559

สำนักงานเขตพื้นที่การศึกษามัธยมศึกษา เขต 6 กลุ่มวิชาเอก บริหารธุรกิจ

แนบท้ายประกาศ อ.ก.ค.ศ. เขตพื้นที่การศึกษามัธยมศึกษา เขต 6 ลงวันที่ 23 กุมภาพันธ์ 2559

ที่	เลขประจำตัวผู้สมัคร	คำนำหน้า	ชื่อ	นามสกุล	สถานที่สอบ	หมายเหตุ
1	18941001	นางสาว	ณัชรดาวรรณ	อภิรัชตะธนกุล	ร.ร.เบญจมาราชรังสฤษฏ์	
2	18941002	นางสาว	กนกวรรณ	แอนศรี	อ. เมืองฉะเชิงเทรา	
3	18941003	นาย	อนิรุจน์	ชาวसान	จ. ฉะเชิงเทรา	
4	18941004	นางสาว	ณัฐฉรียา	เจริญบุญ	รหัส 18941001 ถึง	
5	18941005	นาง	กฤษณา	แสวงผล	รหัส 18941025	
6	18941006	นางสาว	จิตราวัฒน์	พูลทวีธรรม	ห้องสอบ 432	
7	18941007	นางสาว	ศรินญา	พันธ์ชาติ		
8	18941008	นาง	วัลลภา	สุขเจริญ		
9	18941009	นาง	วรรณณา	เหมือนรุ่ง		
10	18941010	นางสาว	ศศิกานต์	หุสันเทียะ		
11	18941011	นางสาว	นพสร	อู่แก้ว		
12	18941012	นางสาว	กชพร	ทิพย์เนตร		
13	18941013	นางสาว	สิภัสร์	กานต์มนัสศิริ		
14	18941014	นาง	ณัฐชยา	ทิพประมวล		
15	18941015	นางสาว	ไพวรรณ	ย้อยดวงชัย		
16	18941016	นางสาว	แก้วตา	ภูหล้า		
17	18941017	นางสาว	สิริลักษณ์	ประมัททาโส		
18	18941018	นางสาว	วรัทยา	ดัมทอง		
19	18941019	นาง	ดวงดาว	บุตรโยจันโท		
20	18941020	นาง	ดวงกมล	เดชวิสุทธิ์		
21	18941021	นาย	ภูมินันท์	บุญกัณฑ์		
22	18941022	นางสาว	ศิริมน	เกตุชาติ		
23	18941023	นางสาว	สุนิลักษณ์	แก้วดวง		
24	18941024	นางสาว	นภาลัย	เรืองทอง		
25	18941025	นางสาว	ณัฐกานต์	น้ำค้าง		

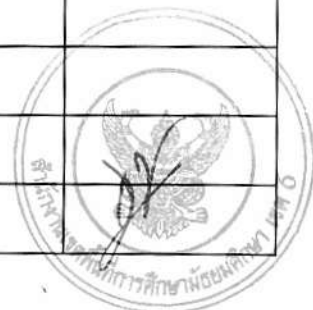

บัญชีรายชื่อผู้สมัครเข้ารับการคัดเลือกบุคคลเพื่อบรรจุและแต่งตั้งเข้ารับราชการเป็นข้าราชการครู
และบุคลากรทางการศึกษา ตำแหน่งครูผู้ช่วย กรณีที่มีความจำเป็นหรือมีเหตุพิเศษ ครั้งที่ 1 ปี พ.ศ. 2559

สำนักงานเขตพื้นที่การศึกษามัธยมศึกษา เขต 6 กลุ่มวิชาเอก บริหารธุรกิจ

แบบท้ายประกาศ อ.ก.ค.ศ. เขตพื้นที่การศึกษามัธยมศึกษา เขต 6 ลงวันที่ 23 กุมภาพันธ์ 2559

ที่	เลขประจำตัวผู้สมัคร	คำนำหน้า	ชื่อ	นามสกุล	สถานที่สอบ	หมายเหตุ
26	18941026	นางสาว	สุนารี	สุวรรณสิงห์	ร.ร.เบญจมาราชรังสฤษฎ์	
27	18941027	นางสาว	พิชญนันท์	บุญอ้อม	อ. เมืองฉะเชิงเทรา	
28	18941028	นางสาว	วรรณนิษา	โพธิบุตร	จ. ฉะเชิงเทรา	
29	18941029	นางสาว	อมรรัตน์	มันัสถาวร	รหัส 18941026 ถึง	
30	18941030	นางสาว	สมรัก	เกตุแก้ว	รหัส 18941050	
31	18941031	นางสาว	สายชล	โนรี	ห้องสอบ 433	
32	18941032	นาย	เฉลิมพล	เขียวหวาน		
33	18941033	นางสาว	ปรียาภัทร	ปะโปตินัง		
34	18941034	นาง	ประไพศรี	ดำรงสิริวัฒนกุล		
35	18941035	นางสาว	ปิยาภัทร	อินผูก		
36	18941036	นางสาว	พิกุลรัตน์	ผลชม		
37	18941037	นาย	อนุศิษฐ์	เถาวชารี		
38	18941038	นางสาว	ชูลีพร	คนใจดี		
39	18941039	นางสาว	ณัฐพร	งามระยับ		
40	18941040	นางสาว	สุภิญญา	พรมแพง		
41	18941041	นาย	วิจิต	สุขสันติกุล		
42	18941042	นาย	กิตติฤกษ์	ชัยนันท์		
43	18941043	นางสาว	จรรุวรรณ	คาบแก้ว		
44	18941044	นางสาว	เกศกนก	กุดเป่ง		
45	18941045	นาย	ประวิทย์	ทองเทศ		
46	18941046	นางสาว	เสาวลักษณ์	เลิศงามดี		
47	18941047	นางสาว	สาวิตรี	รักษารมย์		
48	18941048	นางสาว	วรรณภา	นิยม		
49	18941049	นางสาว	เกศวรีย์	เรือนสุวรรณ		
50	18941050	นางสาว	อณิศรพี	ภาวสิริพร		



บัญชีรายชื่อผู้สมัครเข้ารับการคัดเลือกบุคคลเพื่อบรรจุและแต่งตั้งเข้ารับราชการเป็นข้าราชการครู
และบุคลากรทางการศึกษา ตำแหน่งครูผู้ช่วย กรณีที่มีความจำเป็นหรือมีเหตุพิเศษ ครั้งที่ 1 ปี พ.ศ. 2559

สำนักงานเขตพื้นที่การศึกษามัธยมศึกษา เขต 6 กลุ่มวิชาเอก บริหารธุรกิจ

แนบท้ายประกาศ อ.ก.ค.ศ. เขตพื้นที่การศึกษามัธยมศึกษา เขต 6 ลงวันที่ 23 กุมภาพันธ์ 2559

ที่	เลขประจำตัวผู้สมัคร	คำนำหน้า	ชื่อ	นามสกุล	สถานที่สอบ	หมายเหตุ
51	18941051	นาย	อนุศาสน์	ปัญญาดี	ร.ร.เบญจมาราชรังสฤษฎ์	
52	18941052	นางสาว	กาญจนา	กิ่งมณี	อ. เมืองฉะเชิงเทรา	
53	18941053	นางสาว	ทิพย์วัลย์	จุกะเทมีย์	จ. ฉะเชิงเทรา	
54	18941054	นาง	ราตรี	วัฒนปรีชาเลิศ	รหัส 18941051 ถึง	
55	18941055	นาง	ณัฐธยาน์	มัชฌิมา	รหัส 18941075	
56	18941056	นางสาว	เนตรดาว	ขวัญอ่อน	ห้องสอบ 434	
57	18941057	นางสาว	ชนาภา	หมายลูก		
58	18941058	นางสาว	เอ็นดู	สุวรรณศรี		
59	18941059	นาง	เนศรา	จิตรพวน		
60	18941060	นางสาว	ศรินนา	ไชยสีหา		
61	18941061	นางสาว	นิภาภัทร	ตั้งจิตต์ธรรม		
62	18941062	นางสาว	เอกธิดา	จิตตะมาภัย		
63	18941063	นางสาว	สุนิสา	ศรีเจริญ		
64	18941064	นาย	เอกสิทธิ์	จันทร์สว่าง		
65	18941065	นางสาว	วีระวัลย์	ยุทธศาสตร์		
66	18941066	นางสาว	สมัย	นุหัง		
67	18941067	นางสาว	คนิตตา	โพธิพันธ์		
68	18941068	นางสาว	กมลพร	ปัญญาหลวง		
69	18941069	นางสาว	กิตติยา	กาญจนกันโ		
70	18941070	นาง	ธิติมา	โพธิ์รัมย์		
71	18941071	นางสาว	วราภรณ์	จัมโพธิ์ขวาง		
72	18941072	นาย	จิรวัทร	จันทะบาง		
73	18941073	นางสาว	ภิญญามาศ	แสงแก้ว		
74	18941074	นางสาว	อัจฉรา	อันขวัญเมือง		
75	18941075	นางสาว	ปิยะดา	สามพิมพ์		



บัญชีรายชื่อผู้สมัครเข้ารับการคัดเลือกบุคคลเพื่อบรรจุและแต่งตั้งเข้ารับราชการเป็นข้าราชการครู
และบุคลากรทางการศึกษา ตำแหน่งครูผู้ช่วย กรณีที่มีความจำเป็นหรือมีเหตุพิเศษ ครั้งที่ 1 ปี พ.ศ. 2559

สำนักงานเขตพื้นที่การศึกษามัธยมศึกษา เขต 6 กลุ่มวิชาเอก บริหารธุรกิจ

แนบท้ายประกาศ อ.ก.ค.ศ. เขตพื้นที่การศึกษามัธยมศึกษา เขต 6 ลงวันที่ 23 กุมภาพันธ์ 2559

ที่	เลขประจำตัวผู้สมัคร	คำนำหน้า	ชื่อ	นามสกุล	สถานที่สอบ	หมายเหตุ
76	18941076	นางสาว	นภัทร	คชพงษ์	ร.ร.เบญจมาศจังหวัดสุโขทัย	
77	18941077	นาย	กฤษดากร	พลมณี	อ. เมืองฉะเชิงเทรา	
78	18941078	นางสาว	วรรณณา	เจริญสุข	จ. ฉะเชิงเทรา	
79	18941079	นาง	สมนึก	สดใส	รหัส 18941076 ถึง	
80	18941080	นางสาว	ธาราทพร	ช่างหล่อ	รหัส 18941083	
81	18941081	นาย	ภัทรพงษ์	แจ่งละมัย	ห้องสอบ 435	
82	18941082	นาง	มาลีรัตน์	ไวว่อง		
83	18941083	นาง	วิชรภรณ์	ชัยศิริมาศ		



บัญชีรายชื่อผู้สมัครเข้ารับการคัดเลือกบุคคลเพื่อบรรจุและแต่งตั้งเข้ารับราชการเป็นข้าราชการครู
และบุคลากรทางการศึกษา ตำแหน่งครูผู้ช่วย กรณีที่มีความจำเป็นหรือมีเหตุพิเศษ ครั้งที่ 1 ปี พ.ศ. 2559

สำนักงานเขตพื้นที่การศึกษามัธยมศึกษา เขต 6 กลุ่มวิชาเอก คอมพิวเตอร์

แบบท้ายประกาศ อ.ก.ค.ศ. เขตพื้นที่การศึกษามัธยมศึกษา เขต 6 ลงวันที่ 23 กุมภาพันธ์ 2559

ที่	เลขประจำตัวผู้สมัคร	คำนำหน้า	ชื่อ	นามสกุล	สถานที่สอบ	หมายเหตุ
1	18944001	นาย	เฉลิมพงศ์	ผิณุเหลือม	ร.ร.เบญจมาราชรังสฤษฏ์	
2	18944002	นางสาว	กรรณิกา	ทุ่งลาด	อ. เมืองฉะเชิงเทรา	
3	18944003	นางสาว	พัทธนันท์	มุขชาติ	จ. ฉะเชิงเทรา	
4	18944004	นาง	ณัฐจาทิพย์	จวงทอง	รหัส 18944001 ถึง	
5	18944005	นางสาว	วาริน	แช่ตู	รหัส 18944025	
6	18944006	นางสาว	พิชญ์สินี	จันผาย	ห้องสอบ 436	
7	18944007	นางสาว	ปารีสรา	ทองเฟื่อง		
8	18944008	นาย	สมควร	สีคั้ง		
9	18944009	นางสาว	กนกพร	โอฬารกิจทวีกุล		
10	18944010	นาง	กัญญาภัค	ทะนันทชัย		
11	18944011	นางสาว	จิราพร	จันทร์นัม		
12	18944012	นางสาว	สิริกัญญา	ห่างถิ่น		
13	18944013	นาย	รัฐชา	รัตนวรรณ		
14	18944014	นางสาว	จิราภรณ์	ผิวไหมคำ		
15	18944015	นาย	มารุต	จันญะฉาย		
16	18944016	นางสาว	วัชโรบล	เพียรพิทักษ์		
17	18944017	นาย	วุฒินันท์	ไพโรจน์		
18	18944018	นาย	กนกพล	ธรรมรังษี		
19	18944019	นางสาว	ณัฐมน	แสงนาค		
20	18944020	*นาย	ชาญวิทย์	สุขพราย		
21	18944021	นางสาว	พัชรินทร์	เฉยสืบเจ๊ก		
22	18944022	นาง	เนตรมณี	สัมฤทธิ์		
23	18944023	นาง	พฤกษชาติ	ธนาคุณ		
24	18944024	นางสาว	ปิยะวดี	ก้อนคำ		
25	18944025	นางสาว	ปิ่นประภา	คงทน		

หมายเหตุ * รอหนังสือตอบข้อหารือ



บัญชีรายชื่อผู้สมัครเข้ารับการคัดเลือกบุคคลเพื่อบรรจุและแต่งตั้งเข้ารับราชการเป็นข้าราชการครู
และบุคลากรทางการศึกษา ตำแหน่งครูผู้ช่วย กรณีที่มีความจำเป็นหรือมีเหตุพิเศษ ครั้งที่ 1 ปี พ.ศ. 2559

สำนักงานเขตพื้นที่การศึกษามัธยมศึกษา เขต 6 กลุ่มวิชาเอก ปฐมวัย

แนบท้ายประกาศ อ.ก.ค.ศ. เขตพื้นที่การศึกษามัธยมศึกษา เขต 6 ลงวันที่ 23 กุมภาพันธ์ 2559

ที่	เลขประจำตัวผู้สมัคร	คำนำหน้า	ชื่อ	นามสกุล	สถานที่สอบ	หมายเหตุ
1	18945001	นางสาว	อัมรินทร์	แย้มเพ็ง	ร.ร.เบญจมาชราชรังสฤษฎ์	
2	18945002	นางสาว	เยาวพา	ลัทธิปริชา	อ. เมืองฉะเชิงเทรา	
3	18945003	นาง	พัชรินทร์	ยมพมาศ	จ. ฉะเชิงเทรา	
					รหัส 18945001 ถึง	
					รหัส 18945003	
					ห้องสอบ 442	



บัญชีรายชื่อผู้สมัครเข้ารับการคัดเลือกบุคคลเพื่อบรรจุและแต่งตั้งเข้ารับราชการเป็นข้าราชการครู
และบุคลากรทางการศึกษา ตำแหน่งครูผู้ช่วย กรณีที่มีความจำเป็นหรือมีเหตุพิเศษ ครั้งที่ 1 ปี พ.ศ. 2559

สำนักงานเขตพื้นที่การศึกษามัธยมศึกษา เขต 6 กลุ่มวิชาเอก เทคโนโลยีการศึกษา

แนบท้ายประกาศ อ.ก.ค.ศ. เขตพื้นที่การศึกษามัธยมศึกษา เขต 6 ลงวันที่ 23 กุมภาพันธ์ 2559

ที่	เลขประจำตัวผู้สมัคร	คำนำหน้า	ชื่อ	นามสกุล	สถานที่สอบ	หมายเหตุ
1	18947001	นางสาว	ดวงแก้ว	ชัยภูมิ	ร.ร.เบญจมาราชรังสฤษฎิ์	
2	18947002	นาย	กิตติภัทร	ข้าทับ	อ. เมืองฉะเชิงเทรา	
3	18947003	นางสาว	จารุวรรณ	ศรีจันทร์	จ. ฉะเชิงเทรา	
4	18947004	นางสาว	ปวีรีศา	ภวเจริญผล	รหัส 18947001 ถึง	
5	18947005	นางสาว	ชัชฎาภรณ์	เอี่ยมหรราย	รหัส 18947013	
6	18947006	นางสาว	อำภาพร	เพ็ชรเย็น	ห้องสอบ 435	
7	18947007	นาย	ชัยณรงค์	ปรีชาชีวะวัฒน์		
8	18947008	นางสาว	ยุพนาฏ	คำเวียงคำ		
9	18947009	นางสาว	ประณิธี	รัตนวิจิตร		
10	18947010	นางสาว	สุรีศา	ช่วยสกุล		
11	18947011	นาย	อภิมุข	อินทร์แพง		
12	18947012	นางสาว	มะลิวัลย์	ทาสะโก		
13	18947013	นาย	พัชรพลร์	มีถิ่น		



บัญชีรายชื่อผู้สมัครเข้ารับการคัดเลือกบุคคลเพื่อบรรจุและแต่งตั้งเข้ารับราชการเป็นข้าราชการครู
และบุคลากรทางการศึกษา ตำแหน่งครูผู้ช่วย กรณีที่มีความจำเป็นหรือมีเหตุพิเศษ ครั้งที่ 1 ปี พ.ศ. 2559

สำนักงานเขตพื้นที่การศึกษามัธยมศึกษา เขต 6 กลุ่มวิชาเอก เน้นแนว

แนบท้ายประกาศ อ.ก.ค.ศ. เขตพื้นที่การศึกษามัธยมศึกษา เขต 6 ลงวันที่ 23 กุมภาพันธ์ 2559

ที่	เลขประจำตัวผู้สมัคร	คำนำหน้า	ชื่อ	นามสกุล	สถานที่สอบ	หมายเหตุ
1	18950001	นางสาว	วัทธัญญา	แช่ต่าง	ร.ร.เบญจมาราชรังสฤษฎิ์	
2	18950002	นางสาว	สุปรียา	โณมวรรณ	อ. เมืองฉะเชิงเทรา	
3	18950003	นางสาว	สุพาภรณ์	พนิรัมย์	จ. ฉะเชิงเทรา	
4	18950004	นาง	ประคอง	ม่วงศรี	รหัส 18950001 ถึง	
5	18950005	นางสาว	สายสมร	เกษมสุขวิมล	รหัส 18950007	
6	18950006	นางสาว	กัณฑิมา	ผูกศรี	ห้องสอบ 441	
7	18950007	นางสาว	วันสนันท์	ก้านดี		



บัญชีรายชื่อผู้สมัครเข้ารับการคัดเลือกบุคคลเพื่อบรรจุและแต่งตั้งเข้ารับราชการเป็นข้าราชการครู
และบุคลากรทางการศึกษา ตำแหน่งครูผู้ช่วย กรณีที่มีความจำเป็นหรือมีเหตุพิเศษ ครั้งที่ 1 ปี พ.ศ. 2559

สำนักงานเขตพื้นที่การศึกษามัธยมศึกษา เขต 6 กลุ่มวิชาเอก บรรณารักษ์

แนบท้ายประกาศ อ.ก.ค.ศ. เขตพื้นที่การศึกษามัธยมศึกษา เขต 6 ลงวันที่ 23 กุมภาพันธ์ 2559

ที่	เลขประจำตัวผู้สมัคร	คำนำหน้า	ชื่อ	นามสกุล	สถานที่สอบ	หมายเหตุ
1	18951001	นาง	พัชริกา	ศรีลัมภ์	ร.ร.เบญจมาราชรังสฤษฏ์	
2	18951002	นางสาว	สายฝน	เต่าร้าง	อ. เมืองฉะเชิงเทรา	
3	18951003	นาง	บุญทิพา	ภูเนตร	จ. ฉะเชิงเทรา	
4	18951004	นางสาว	พรรณมาศ	กองขุนทด	รหัส 18951001 ถึง	
5	18951005	นางสาว	สายชล	วิมล	รหัส 18951006	
6	18951006	ว่าที่ร้อยตรีหญิง	วรรณิษา	ราชิน	ห้องสอบ 442	



แผนผังสนามสอบโรงเรียนเบญจมราชรังสฤษฎิ์

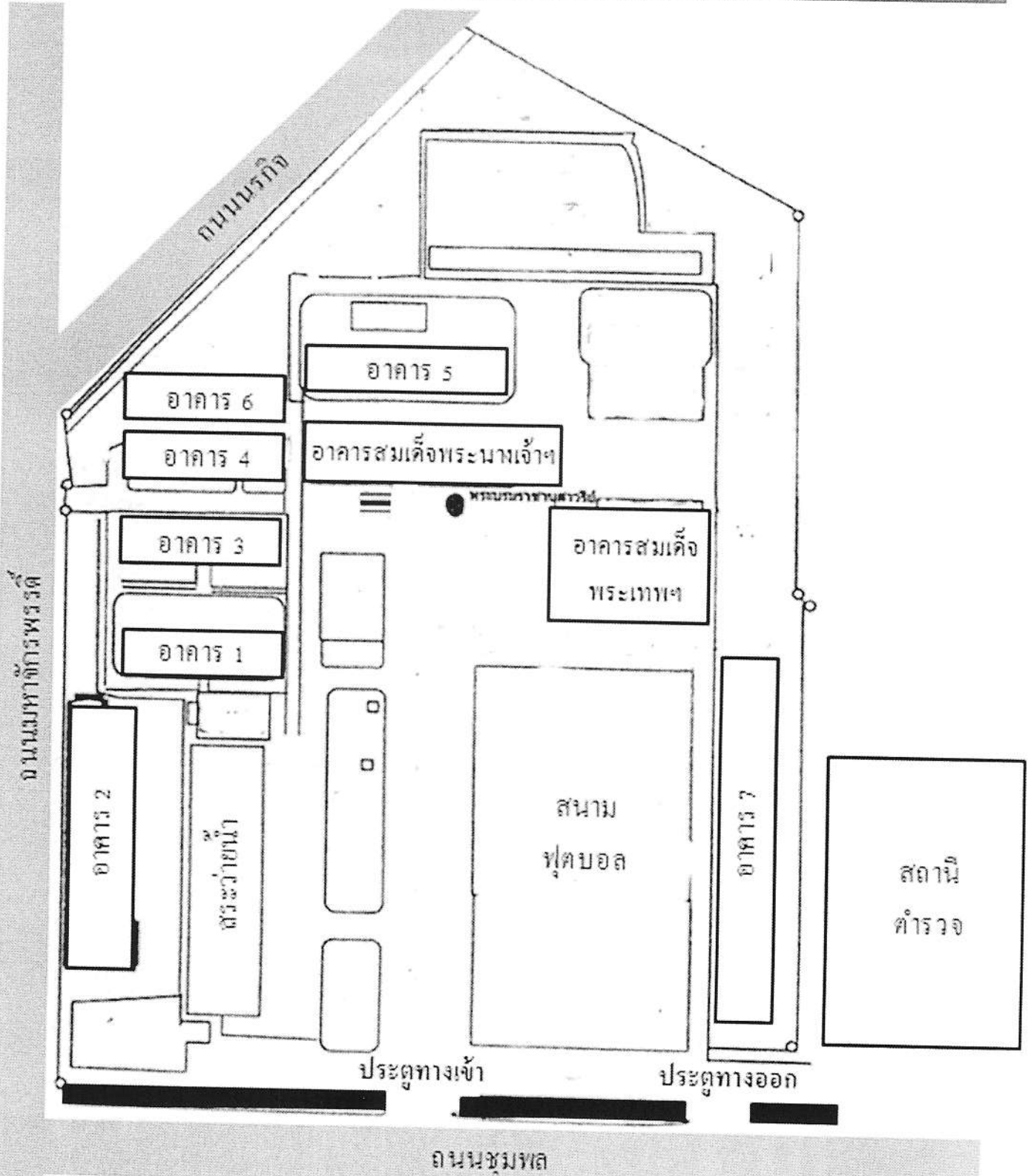

แผนผังห้องสอบ

ลำดับที่	หมายเลขห้อง	อาคาร
1	411	4
2	412	
3	413	
4	414	
5	415	
6	416	
7	426	
8	431	
9	432	
10	433	
11	434	
12	435	
13	436	
14	441	
15	442	